



## Saint-Gilles-Croix-de-Vie : une cité balnéaire authentique et pittoresque

**Cité maritime animée 12 mois sur 12**, Station balnéaire de 7450 habitants, Saint-Gilles-Croix-de-Vie constitue aujourd'hui l'un des pôles majeurs du littoral vendéen. Malgré son succès, elle a su conserver, son âme, l'âme d'une ville accueillante et chaleureuse, où règne toute l'année une vraie douceur de vivre. Ses habitants sont appelés les Gillocruciens et les Gillocruciennes.

**Haut lieu de la voile et de la plaisance**, Saint-Gilles-Croix-de-Vie affiche fièrement le visage d'une cité au charme incomparable. Ses plages de sable fin, ses vieux quartiers, ses cinq marchés hebdomadaires, ses villas coquettes, ses ports de pêche et de plaisance au cœur même de la ville... tout concourt à affirmer son caractère authentique et pittoresque.



Source : BD ORTHO IGN2009

### Un environnement de qualité

Un environnement et un cadre de vie préservé ont permis à Saint-Gilles-Croix-de-Vie d'obtenir une première fleur au concours national des villes fleuries en 1997. La seconde a été obtenue l'année suivante et la troisième en 2000.

**Pistes cyclables :** Le Pays de Saint Gilles Croix de Vie est un territoire privilégié pour les balades à vélo. Un réseau de 290 km permet la découverte du territoire et offre des points de vues inédits sur l'océan, la forêt, les marais et le bocage.

Source : <http://www.saintgillescroixdevie.fr/>

### Un peu d'histoire

Bien que reliées par un « gué » et des barques qui permettaient de rares échanges entre les deux communes, il fallut attendre 1836 qu'un pont soit créé. En 1838 s'opèrent les premières transactions entre les deux communes, mais ce n'est qu'en 1967 que les deux rives de la Vie fusionnent pour devenir Saint-Gilles-Croix-de-Vie.

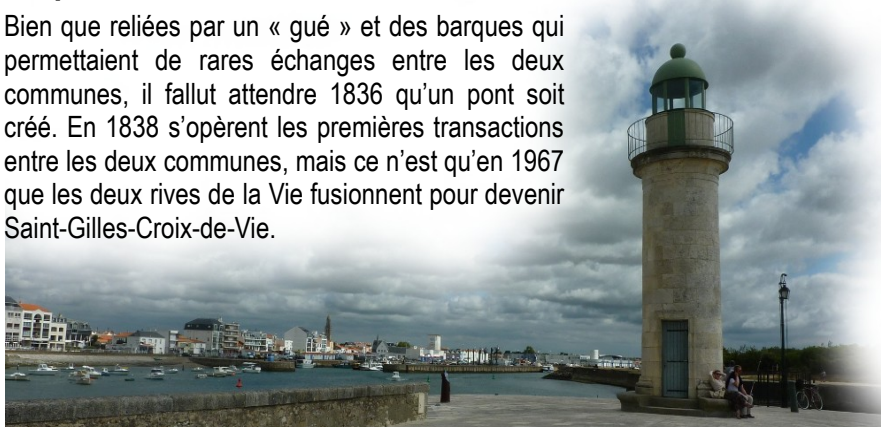



## Grande plage

Longue plage de sable fin orientée à l'ouest qui s'étend jusqu'à Brétignolles-sur-Mer. Idéale pour la pratique des sports de glisse (surf, kite surf...) elle ravira également les amateurs de char à voile. Les enfants quant à eux y trouveront un club de plage. Accessible aux personnes à mobilité réduite (Tiralo et Hippocampe). Baignade surveillée en juillet-août. Poste de secours principal - Tél : 02 51 55 11 30.

### Accès piétonnier à la grande plage :

A pied, vous êtes à 2000m de la plage la plus proche qui correspond à la partie sud de la grande plage de Saint-Gilles. Cette plage est surveillée en saison et il vous faudra environ 35 mn à pied, et 10 mn à vélo pour vous y rendre.

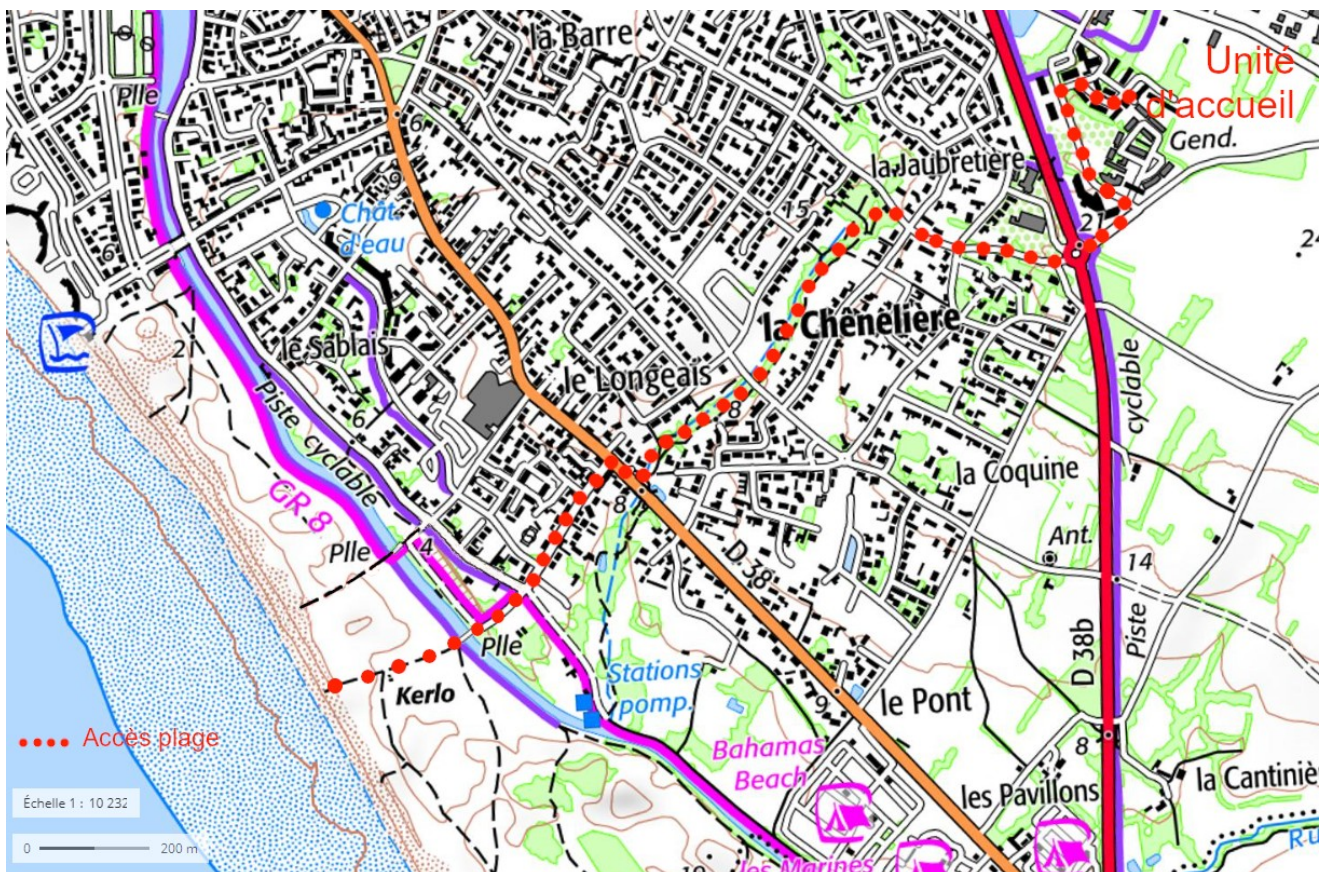

## Plage de Boisvinet

Située entre la Corniche et la jetée, son orientation en fait une plage privilégiée pour les familles. Une base nautique et un club de plage feront le bonheur des petits comme des grands. Accessible aux personnes à mobilité réduite (Tiralo et Hippocampe). Surveillée en juillet et août. Poste de secours - Tél : 02 51 55 07 52.



# Collecte des ordures ménagères et des emballages

Il n'y a pas de ramassage des déchets ménagers à la porte de l'Unité d'accueil. Vous devez les déposer à un point de collecte (Ordures ménagères, verres, papier, emballages).

Les points de collecte les plus proches sont situés rue Folles Brises à 100 mètres de l'Unité d'accueil, et rue des Vergers d'Éole, à 170 mètres.

Le dépôt des emballages est libre, mais **le dépôt des déchets ménagers est soumis à la détection du badge à la borne pour son ouverture.**

**ATTENTION** : Ne pas oublier de remettre le badge au porte-clefs dans l'entrée du logement



## Plan du logement

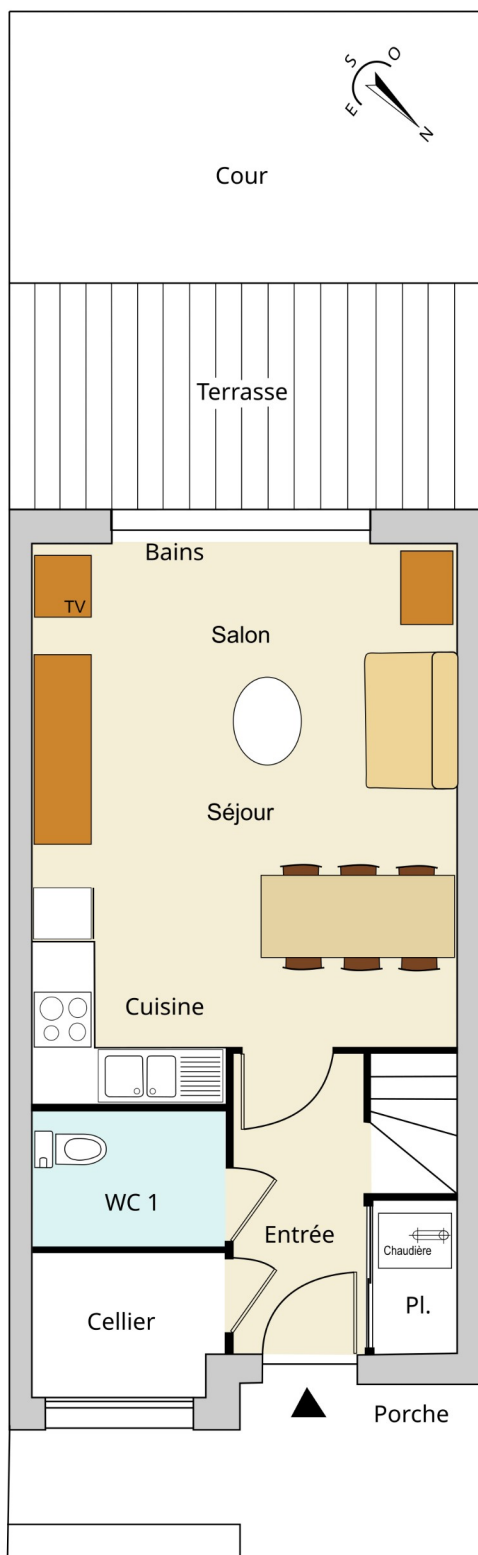

## Caractéristique du logement

Type 3 - surface habitable : 60 m<sup>2</sup>

capacité d'accueil : 6 personnes

### Couchages :

- 1 lit de 140x190 dans la chambre 1 à l'étage :
- 2 lits jumeaux de 80x190 dans la chambre 2 à l'étage pouvant être placés côte à côte ou séparés.
- 1 banquette-lit convertible de 140 dans le séjour.

## Etage

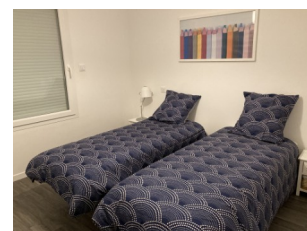
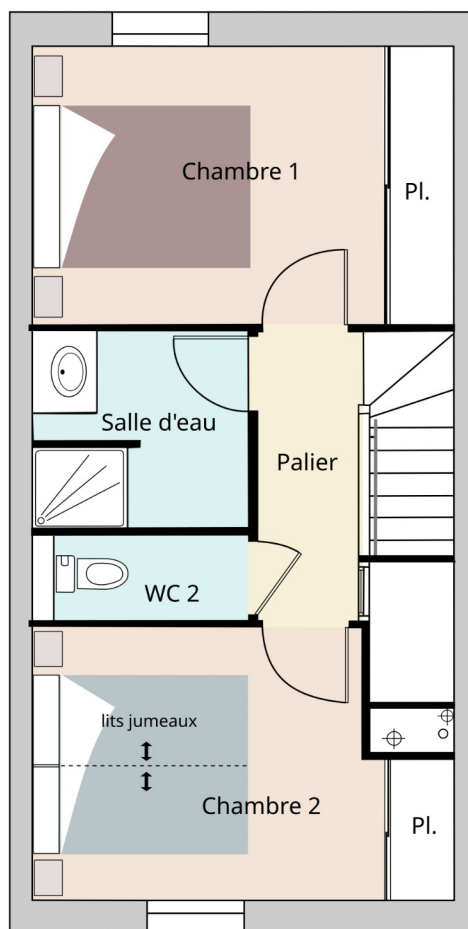

### Stationnement :

L'Unité d'accueil dispose d'une place de stationnement privative située devant le logement.

Un garage est également à votre disposition pour ranger votre matériel encombrant (Remorque, vélos, planches à voile, etc.). Il est situé en face de l'Unité d'accueil (cf. photo ci-dessous).

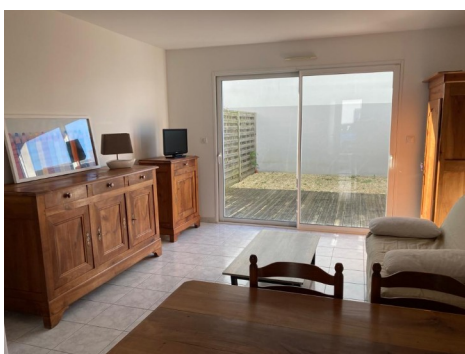

Date de mise à jour : novembre 2023

**INVENTAIRE****ustensiles de cuisine**

- |   |   |   |   |
|---|---|---|---|
| <input type="checkbox"/> 12 assiettes creuses   | <input type="checkbox"/> 12 couteaux de table   | <input type="checkbox"/> 6 couteaux à viande  | <input type="checkbox"/> 1 presse fruits    |
| <input type="checkbox"/> 12 assiettes plates    | <input type="checkbox"/> 2 couvercles casserole | <input type="checkbox"/> 1 grille pain        | <input type="checkbox"/> 8 ramequins        |
| <input type="checkbox"/> 12 assiettes dessert   | <input type="checkbox"/> 12 cuillères à dessert | <input type="checkbox"/> 1 service à raclette | <input type="checkbox"/> 1 râpe ou julienne |
| <input type="checkbox"/> 8 bols                 | <input type="checkbox"/> 12 cuillères à soupe   | <input type="checkbox"/> 1 louche             | <input type="checkbox"/> 2 saladiers        |
| <input type="checkbox"/> 1 bouilloire           | <input type="checkbox"/> 1 cuillère en bois     | <input type="checkbox"/> 1 moulin à légume    | <input type="checkbox"/> 1 sauteuse         |
| <input type="checkbox"/> 1 boule à thé          | <input type="checkbox"/> 1 décapsuleur          | <input type="checkbox"/> 1 ouvre-boîtes       | <input type="checkbox"/> 1 service à salade |
| <input type="checkbox"/> 1 cafetière électrique | <input type="checkbox"/> 2 dessous de plat      | <input type="checkbox"/> 1 paire de ciseaux   | <input type="checkbox"/> 1 spatule          |
| <input type="checkbox"/> 1 casse noix           | <input type="checkbox"/> 1 économe              | <input type="checkbox"/> 1 passette           | <input type="checkbox"/> 8 tasses à café    |
| <input type="checkbox"/> 4 casseroles           | <input type="checkbox"/> 1 écumoire             | <input type="checkbox"/> 1 passoire           | <input type="checkbox"/> 1 tire bouchons    |
| <input type="checkbox"/> 1 cloche micro-ondes   | <input type="checkbox"/> 1 entonnoir            | <input type="checkbox"/> 1 pichet             | <input type="checkbox"/> 1 verre doseur     |
| <input type="checkbox"/> 1 cocotte minute       | <input type="checkbox"/> 1 essoreuse à salade   | <input type="checkbox"/> 2 planche à découper | <input type="checkbox"/> 10 verres à eau    |
| <input type="checkbox"/> 6 coquetiers           | <input type="checkbox"/> 1 cocotte              | <input type="checkbox"/> 2 plats de service   | <input type="checkbox"/> 8 verres à pied    |
| <input type="checkbox"/> 1 couteau à pain       | <input type="checkbox"/> 1 fouet                | <input type="checkbox"/> 1 hachoir            | <input type="checkbox"/> 2 plats à four     |
| <input type="checkbox"/> 2 couteau de cuisine   | <input type="checkbox"/> 12 fourchettes         | <input type="checkbox"/> 2 poêles à frire     | <input type="checkbox"/> 2 plats à tarte    |
|   |   |   | <input type="checkbox"/> 1 tourtière        |

**ustensiles de ménage**

- |   |  |  |
|---|--|--|
| <input type="checkbox"/> 1 aspirateur   | <input type="checkbox"/> 1 balayette             | <input type="checkbox"/> 1 pelle à poussière |
| <input type="checkbox"/> 1 balai        | <input type="checkbox"/> 3 bassines en plastique | <input type="checkbox"/> 1 seau              |
| <input type="checkbox"/> 1 balai brosse | <input type="checkbox"/> 1 étendoir à linge      | <input type="checkbox"/> 1 serpillière       |

**équipement – mobilier - décoration**

- |   |  |  |  |
|---|--|--|--|
| <input type="checkbox"/> 1 canapé-lit             | <input type="checkbox"/> 2 lampe déco - séjour | <input type="checkbox"/> 1 parasol               | <input type="checkbox"/> 1 réfrigérateur |
| <input type="checkbox"/> 6 chaises                | <input type="checkbox"/> 1 lit de 140          | <input type="checkbox"/> 1 petite table de salon | <input type="checkbox"/> 1 table 80x200  |
| <input type="checkbox"/> 1 four micro-ondes grill | <input type="checkbox"/> 2 lits jumeaux de 80  | <input type="checkbox"/> 3 poubelles (SE et WC)  | <input type="checkbox"/>                 |
| <input type="checkbox"/> 4 lampes de chevet       | <input type="checkbox"/> 4 meubles de chevet   | <input type="checkbox"/> 1 poubelle de cuisine   | <input type="checkbox"/>                 |

**literie**

- |   |  |  |   |
|---|--|--|---|
| <input type="checkbox"/> 2 couettes 140 x 200 | <input type="checkbox"/> 6 oreillers               | <input type="checkbox"/> 1 protège oreiller par lit      | <input type="checkbox"/> 2 housses de couette lit 140x200 |
| <input type="checkbox"/> 2 couettes 220 x 240 | <input type="checkbox"/> 1 protège-matelas par lit | <input type="checkbox"/> 1 housse de couette lit 220x240 |   |

**autres équipements**

- |  |  |   |                             |
|--|--|---|-----------------------------|
| <input type="checkbox"/> documentation touristique | <input type="checkbox"/> livre de bord | <input type="checkbox"/> mobilier de jardin | <input type="checkbox"/> TV |
|--|--|---|-----------------------------|