



# ASSEMBLE GENERALE

## RAPPORT D'ACTIVITÉS 2019

Vendredi 30 octobre 2020

# Mois de





# 24 janvier : galette pour les « actifs libérés »



Asce 16





# Mois de





# 19 février : Soirée familiale bowling

## Soirée Bowling

**RDV à 18h15**  
début des parties 18h30



Bowling d'Angoulême  
528, route de Bordeaux  
16000 ANGOULEME  
(parking Gifi)



*14 participants DDT et DIRA*





# Mois de

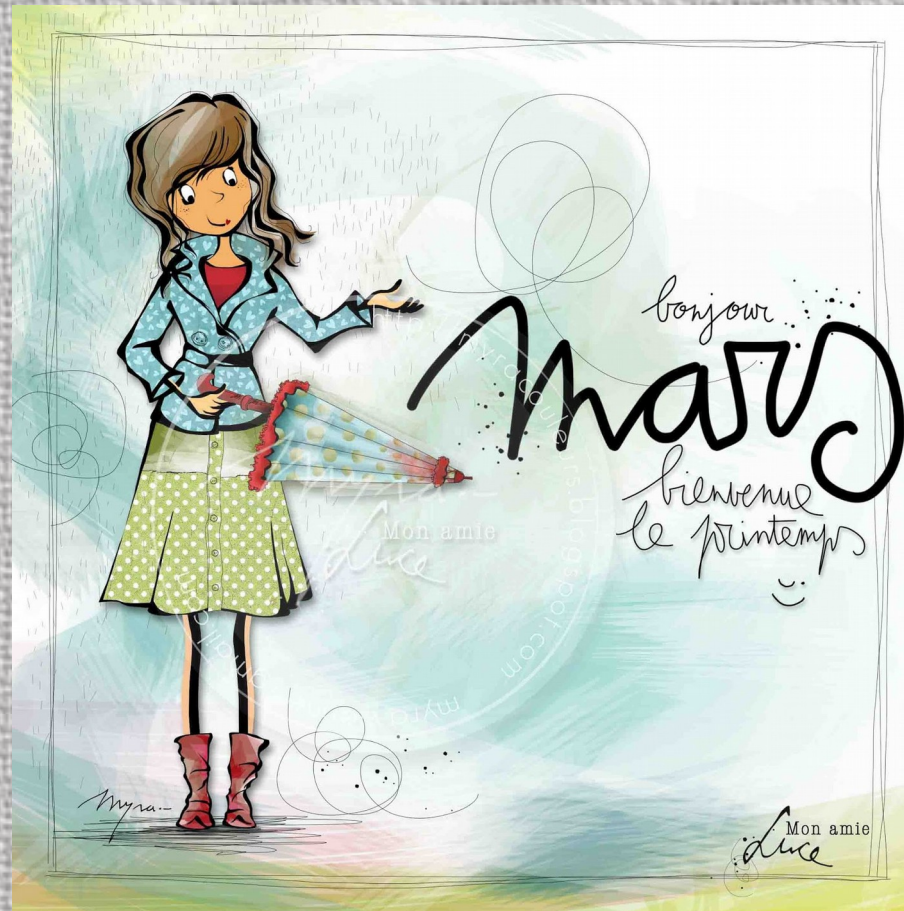



# 8 mars : challenge inter-administration

## Bowling

### Société Générale / BFM



**BFM**  
08 mars 2019



Les membres de l'équipe corpo de l'ASCE 16, appuyé par 2 membres de l'Asce, ont participé au challenge de Bowling organisé par la Société générale et BFM



Equipe corpo : entrainement tous les lundi soirs, compétitions le mercredredi soir





# Jeudi 14 mars : Café Solidaire

*Au profit de l'association des enfants malades  
de l'hôpital de Girac*



*Du Café,  
Des crêpes,  
Des gateaux fait par des collègues  
Et des collègues qui répondent  
présents pour l'association*



Pour soutenir et suivre leurs actions : <http://www.aemc16.fr/>

Jeudi 4 avril, Joël, Michelle, Catherine et Cécile ont rencontré le Docteur Roullaud, présidente de l'Association des Amis des Enfants Malades de la Charente. Le Docteur Roullaud nous a présenté l'unité pédiatrie de l'hôpital de Girac. Avec les dons, l'association peut acheter des jeux, proposer des animations culturelles, musicales, accueillir les enfants et leur famille le temps des soins.

Le Jeudi 14 mars, l'ASCE 16 a récolté le somme de 315 Euros.  
Merci à tous.

*Un chèque de 315 € remis au Dr Roullaud, pédiatre et présidente de l'association*



# Samedi 16 mars

## Marche à Claix



*17 marcheurs  
ont chaussé  
les baskets,  
chacun à son  
rythme,  
pour la 1ere  
de l'année*



# Mois de





# 5 au 8 avril : Week-end à Prague



*14 participants de  
la DDT 16  
2 participants  
de la préfecture  
4 participants  
de la DDT 24 et  
DDT 33*





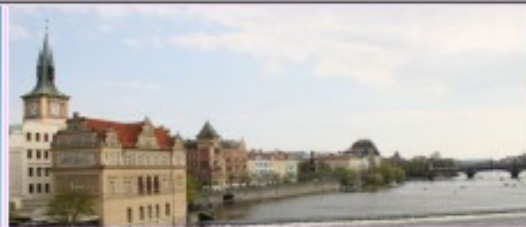



# 12 avril : AG de l'ASCE



*52 Participants  
ont assisté à l'AG  
et partagé un  
moment de vraie  
Convivialité.*

*Présence de la GMF  
et de la BFM et  
d'une représentante  
de la carte CEZAM*

*Merci à nos directions pour leur soutien*





# 13 avril : Marche à Pranzac et visite Patrimoine



**PRANZAC – 13 avril 2019**

*16 marcheurs  
se sont  
retrouvés pour  
découvrir le  
patrimoine lors  
d'un circuit  
autour de  
Pranzac*



# Visite patrimoine de Pranzac



*Après la marche du matin, les collègues ont pu découvrir le village de Pranzac guidé par Silvio, guide conférencier du patrimoine*



Samedi 13 avril 2019

## Pranzac, la belle endormie



La lanterne des morts, un cimetière médiéval était à cet emplacement



Goûter pranzacais et cornuelles pour nos vaillants visiteurs





# Congrès FNASCE à La Pommeraye (49)

*Toutes les  
ASCE de la  
région  
étaient  
représentées*





# Mois de





# 11 mai : Marche à Bourg-Charente



12 marcheurs motivés dont la petite fille de notre SG et la mascotte « Shadow » étaient de la partie pour découvrir autour de 2 circuits les rives de la Charente.

Asce 16





# Mois de





# 1<sup>er</sup> au 2 juin : Challenge National de cyclisme à Panazol (87)

*1 participant de la DIRA*

*Frédéric Duprat s'est illustré en terminant*

*2eme de la course et 1<sup>er</sup> ascéiste*

*Merci de représenter les couleurs de l'ASCE*





# 22 au 23 juin : Week-end régional et Challenge Régional de Pétanque à Barbezieux (16)

La Charente innove : 1<sup>ère</sup> édition d'un week-end régional incluant le challenge régional de pétanque  
Week-end à la carte avec participation à une ou plusieurs activités, pétanque, sortie culturelle au  
Chateau d'Alfred de Vigny, balade autour des Etangs de Touverac et soirée créole  
**29 participants** de Charente-Maritime, de la Vienne, de la Haute-Vienne, de la Creuse et 10  
participants de l'ASCE 16









# Mois de





# 6 au 8 : Trail national à Espelette (64)

*Trail de 28 ou 16 km et 52 inscrits à la randonnée Miam Miam dont 2 participants de la DDT*





# Mois de

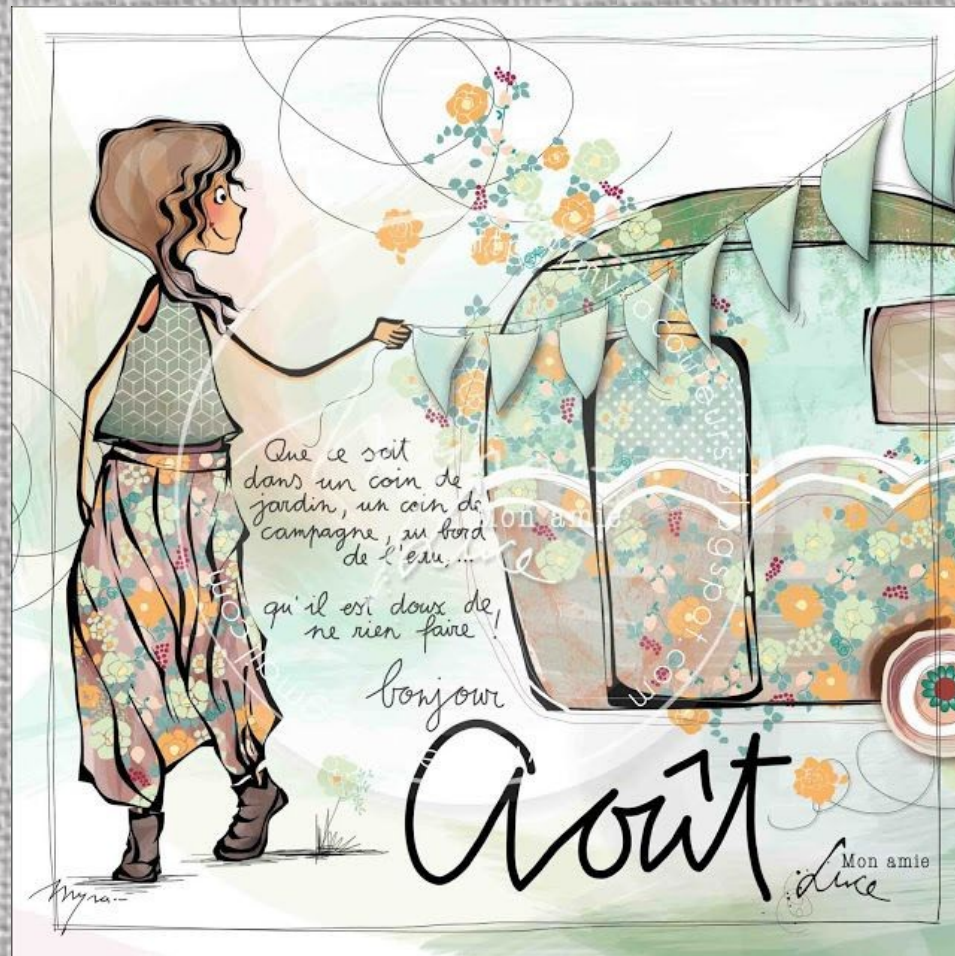



# 30 août au 1<sup>er</sup> septembre Challenge National de Pétanque à Bassens (33)



*16 participants*

*1 équipe finaliste  
doublette féminine  
concours C*

*1 équipe finaliste  
triplette masculine  
concours A*



# Mois de





# 5 septembre : Dictée de la FNASCE

*16 élèves ont planché entre 12 et 14h sur le texte préparé  
par la commission culture.*

*Classement : Bravo à Guy Malato, 2eme du classement national  
L'ASCE 16 se classe 7eme en nombre de participants.*





# 13 au 15 septembre : Rallye National Culturel en Meuse (55)

*3 participants et 1ere place du classement pour l'ASCE 16*

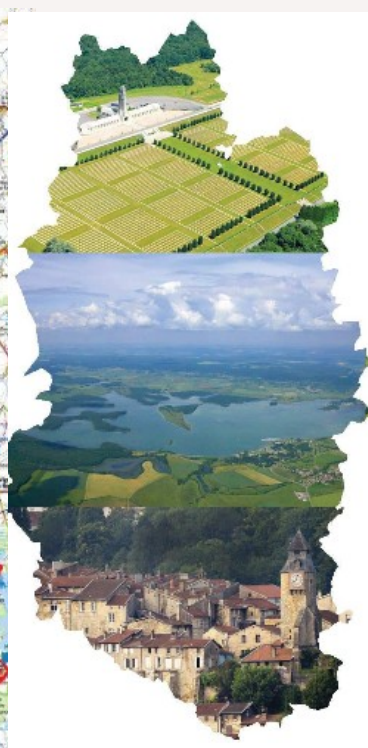

Asce 16





*Mois de*

**OCTOBRE**



# 22 octobre : 2ème Soirée Bowling Familiale

*21 joueurs, adultes et enfants, se sont retrouvés à 18h pour 2 parties  
et partager un moment en famille, entre collègues et amis.*





# Mois de





# 26 novembre : L'Instant C

## Correction de la dictée

### par Mme Guerin-Simonnaud



*Mme Guerin-Simonnaud est auteure et  
membre de l'association « Arts et Lettres de Charente »*



# 29 novembre : Initiation à l'Oenologie

*10 participants (places limitées), DDT et DIRA, se sont retrouvés en soirée pour une 1ere approche de la dégustation de vins auprès de Régis Narfit oenologue.*



*Découverte de vins aux composants différents  
avec plateau de charcuterie et fromages pour accompagner*



# Mois de





**Loto annulé en raison des risques  
sanitaires**



# 7 décembre : Arbre de Noël



*Organisé conjointement par L'ASCE et l'ASMA à l'Oisellerie, les enfants se sont retrouvés Pour un spectacle haut en couleurs et en musique, un gouter et les photos du père noel*

Asce 16





# Concours de dessins

32 dessins adultes et enfants (ASCE et ASMA) ont été réalisés sur le thème  
« Ma gourmandise »

16 dessins ont été envoyés à la FNASCE pour participer au concours national

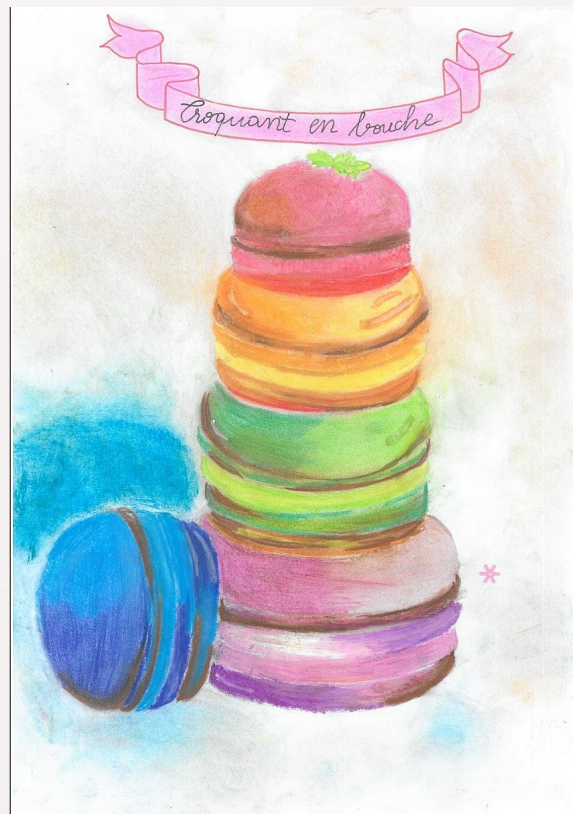

Asce 16





# 12 décembre : Sortie Actifs Libérés

Visite nocturne du journal  
La « Charente Libre »



Sortie ASCE 16 Actifs et retraités	Page 1	PREMIERE PARUTION 1er septembre 1944	Page 1	100 salariés 80 correspondants	Page 1
tirage moyen :				33 000 exemplaires	

# Charente Libre

Jeudi  
7 janvier  
2020

20h30

**Visites nocturnes pour nos adhérents**

Les rendez-vous étaient convenus pour 20h30 et pendant plus de deux heures, le responsable communication et son assistante nous ont présenté l'origine du journal CL, les matériels d'imprimerie du début xx<sup>ème</sup>, la salle de rédaction en présence de journalistes, la salle prépresse qui donne le feu vert pour l'impression et LA salle de la rotative en cours d'impression, monstre sur deux niveaux, qui avale des bobines de papier de plus de 500 kg pour une seule édition de CL. Les abonnés papiers et numériques sont au nombre de 21 000. Les journaux sont livrés par 200 porteurs. CHARENTE LIBRE dispose de 4 agences dans le département et le siège social est situé au Gond Pontouvre.

**NOS GUIDES**



**Bélanda et Christophe**

**DECEMBRE 2019**



**JANVIER 2020**



**Quelques photos des deux visites CL**



Les impressions du mercredi soir

- L'Angerien libre
- Nouvelle abelle
- L'hebdo Charente maritime

Les impressions du jeudi soir

- La vie Charentaise
- La haute saintonge
- La haute Gironde

Les impressions journalières

- Charente Libre

durée du tirage : 1h30  
Top départ :



**ASCE 16**  
couleur passion



# 17 décembre : journée « porte ouverte » de l'Asce

Au menu :

Inscriptions - cotisation

Découverte de nos activités

et du secteur Entraide

Concours de cuisine



**TOMBOLA**

ASCE 16  
couleur passion

1<sup>er</sup> prix : 1 week-end\* en mobile-home  
6 personnes Aux Mathes,  
camping « Les Charmettes » 4\*\*\*\*

\* Week-end du vendredi au dimanche. Dates à définir en juin, septembre ou octobre.

Tirage : Mardi 17 décembre 2019  
lors des Portes Ouvertes ASCE  
2 Euros le billet, 5 Euros les 3 billets, 10 Euros les 8 billets

Champagne  
Jean-Claude  
Pons

Les  
Chocolats du cœur

BUOU

SOCIÉTÉ GÉNÉRALE

ASCE 16 FESTIVAL  
L'ÉCOLE DE LA  
Gastronomie

CHATEAU  
CASTAGNAC

GRUPPO  
MERLING  
TRATTORIE

Laboratoire  
Rivadis



ASCE 16  
couleur passion

## Portes Ouvertes

MARDI 17 DÉCEMBRE 2019  
À PARTIR DE 9 H  
SALLE CHARENTE

NOUS SERONS HEUREUX DE VOUS ACCUEILLIR POUR :

- PARTICIPER AU CONCOURS DE PÂTISSERIE,
- VENIR DÉGUSTER ET VOTER POUR VOTRE GÂTEAU FAVORI,
- PARTICIPER À UN ATELIER « BEE WRAPP »,
- DÉCOUVRIR LES TALENTS ET CRÉATIONS DE NOS COLLÈGUES,
- RENOUVELER VOTRE ADHÉSION POUR 2020,
- RENCONTRER ET ÉCHANGER AVEC LES MEMBRES DE L'ASCE 16,
- DÉCOUVRIR LES ACTIVITÉS PROJÉTÉES 2020,
- PARTICIPER AU TIRAGE DE LA TOMBOLA DE NOËL,

UN COCKTAIL DÉJEUNATOIRE CLÔTURERA CETTE MATINÉE.

NOTRE PARTENAIRE BFM SERA PRÉSENT POUR PRÉSENTER SES OFFRES AUX AGENTS.

*Goyennes Fêtes*

L'équipe de l'ASCE 16

compte sur votre amicale présence.



ASCE 16  
couleur passion

A l'occasion  
des portes ouvertes  
organisées mardi 17 décembre,  
confectionnez  
UNE DOUCEUR SUCRÉE  
spéciale « NOËL »

que vous soumettez aux votes de vos  
collègues en notant le visuel et le goût.  
Chaque dessert sera récompensé

Inscrivez-vous vite auprès de Sylvie Viron  
Présentez-vous avec votre réalisation  
Salle Charente à partir de 9H  
accompagné(e) de la recette

BONNE CHANCE !

Tombola de Noël avec en 1<sup>er</sup> lot un we en Mobil-home  
dans un camping 3\* aux Mathes (17)



# Activités et actions à l'année

Gym - remise en forme : tous les jeudi entre 12h et 13h30 (possibilité de payer à l'année, au trimestre ou à la séance). En moyenne environ 10 personnes par séance

Aide aux licences sportive, culturelle, abonnement culturel, apprentissage natation etc...



# Concours Nationaux

Dessins : thème 2019 « La gourmandise ... »

32 participants dont 16 de l'ASCE 16 ET 16 de l'ASMA (y compris les adultes)

Les dessins ont été transmis à la FNASCE pour participation au concours national

Scrabble, mot croisés, énigmes et jeu de l'été

dans lesquels nous avons eu, à chaque fois, 1 à 2 inscriptions



# Boutique

*Achats Groupés :*

*Parfums*

*Vins & Champagne*

*Madeleines Bijou*

*Produits de soins RIVADIS*

***ATTENTION : les commandes et réception de commandes liées à la boutique, aux places de cinéma, entrées dans les parc etc... ne se feront dorénavant que lors de la permanence du mardi entre 11h30 et 14h.***



# Vaisselle & Matériels

*Vaisselle, couverts*

*Tables & bancs*

*Percolateurs*

*Matériel de sono*

**Locatin et mise à disposition de matériel  
pour vos réunions, fêtes etc... :  
forfait de 10 € +  
caution pour le percolateur et la sono**



# Billetterie

*Via CEZAM*

*Cinémas*

*Parcs & Zoos*

*Concerts, Spectacles, Festivals*

*& Piscine NAUTILIS*

*Tarifs agglomération d'Angoulême*