



Le premier phare a été bâti en 1866 en remplacement d'un fanal construit en 1831. Il avait pour but de mettre fin aux nombreux naufrages causés par les fonds calcaires de l'Atlantique présents à cet endroit. Détruit dans la nuit du 24 juillet 1944 par les Allemands qui évacuaient la ville et les postes côtiers, il a été reconstruit en 1950.



Edifié selon les plans de l'architecte Maurice Durand, il a la forme d'une tourelle octogonale blanche en béton armé de 16,30 m de hauteur. Il est doté d'un feu à secteurs rouge, blanc, vert, à éclats réguliers tournants 5 sec. Sa portée est de 20 milles.

Automatisé depuis 1985, il est télécontrôlé depuis Les Sables-d'Olonne et ne se visite pas.

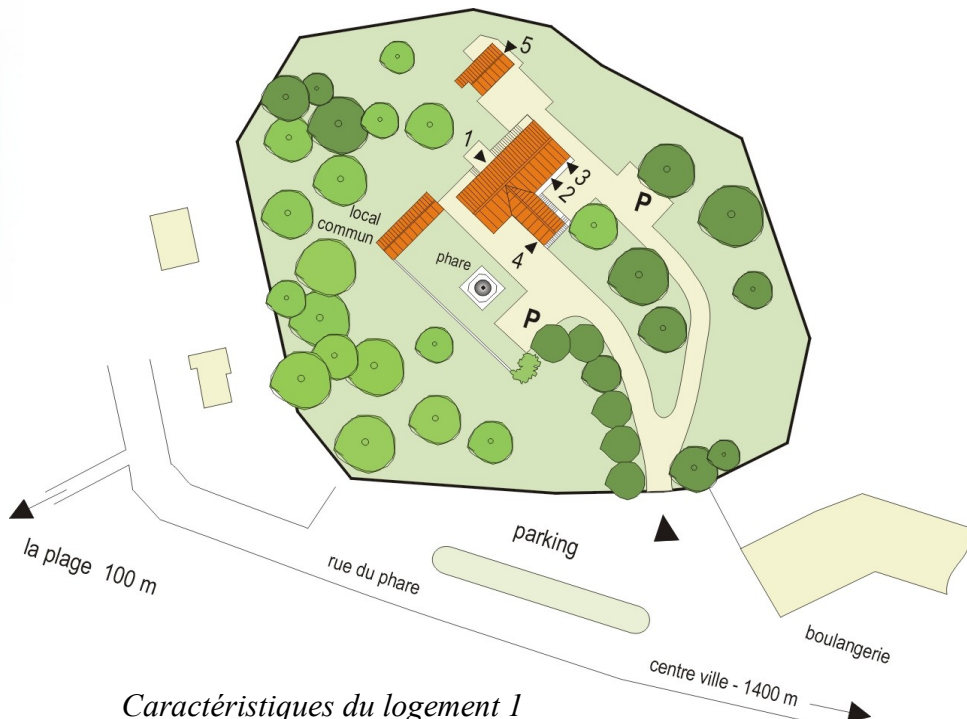

### Caractéristiques du logement 1

Type 2 - surface habitable : 35 m<sup>2</sup>  
capacité d'accueil : 6 personnes

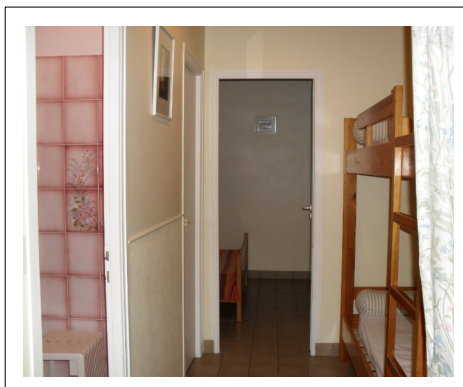
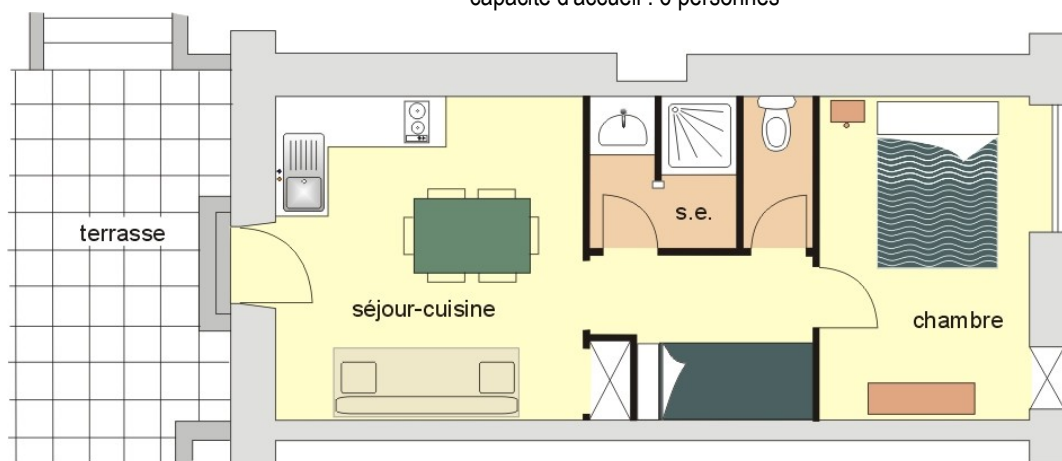

## INVENTAIRE

**logement n° 1, 2 et 3**

Nom - Prénom du bénéficiaire : ..... N° de l'ASCE : .....

Adresse : ..... Période d'occupation : du ..... au ..... N° du logement : .....

### ustensiles de cuisine

- |   |   |   |  |
|---|---|---|--|
| <input type="checkbox"/> 12 assiettes creuses   | <input type="checkbox"/> 12 couteaux de table   | <input type="checkbox"/> 1 fusil              | <input type="checkbox"/> 1 presse fruits                               |
| <input type="checkbox"/> 12 assiettes plates    | <input type="checkbox"/> 2 couvercles           | <input type="checkbox"/> 1 grille pain        | <input type="checkbox"/> 6 ramequins                                   |
| <input type="checkbox"/> 12 assiettes dessert   | <input type="checkbox"/> 12 cuillères à dessert | <input type="checkbox"/> 1 grille viande      | <input type="checkbox"/> 1 râpe ou julienne                            |
| <input type="checkbox"/> 8 bols                 | <input type="checkbox"/> 12 cuillères à soupe   | <input type="checkbox"/> 1 louche             | <input type="checkbox"/> 2 saladiers                                   |
| <input type="checkbox"/> 1 bouilloire           | <input type="checkbox"/> 1 cuillère en bois     | <input type="checkbox"/> 1 moulin à légume    | <input type="checkbox"/> 1 sauteuse                                    |
| <input type="checkbox"/> 1 boule à thé          | <input type="checkbox"/> 1 décapsuleur          | <input type="checkbox"/> 1 ouvre-boîtes       | <input type="checkbox"/> 1 service à salade                            |
| <input type="checkbox"/> 1 cafetière électrique | <input type="checkbox"/> 1 dessous de plat      | <input type="checkbox"/> 1 paire de ciseaux   | <input type="checkbox"/> 1 spatule                                     |
| <input type="checkbox"/> 1 casse noix           | <input type="checkbox"/> 1 économe              | <input type="checkbox"/> 1 passette           | <input type="checkbox"/> 6 tasses à café                               |
| <input type="checkbox"/> 4 casseroles           | <input type="checkbox"/> 1 écumoire             | <input type="checkbox"/> 1 passoire           | <input type="checkbox"/> 1 tire bouchons                               |
| <input type="checkbox"/> 1 cloche micro-ondes   | <input type="checkbox"/> 1 entonnoir            | <input type="checkbox"/> 1 pichet             | <input type="checkbox"/> 1 verre doseur                                |
| <input type="checkbox"/> 1 cocotte minute       | <input type="checkbox"/> 1 essoreuse à salade   | <input type="checkbox"/> 1 planche à découper | <input type="checkbox"/> 8 verres                                      |
| <input type="checkbox"/> 6 coquetiers           | <input type="checkbox"/> 2 faitouts             | <input type="checkbox"/> 2 plats de service   | <input type="checkbox"/> 6 verres à pied                               |
| <input type="checkbox"/> 1 couteau à pain       | <input type="checkbox"/> 1 fouet                | <input type="checkbox"/> 2 plats micro-ondes  | <input type="checkbox"/> 1 plaque de cuisson électrique pour dépannage |
| <input type="checkbox"/> 1 couteau de cuisine   | <input type="checkbox"/> 12 fourchettes         | <input type="checkbox"/> 2 poêles à frire     |  |

### ustensiles de ménage

- |   |  |  |
|---|--|--|
| <input type="checkbox"/> 1 aspirateur   | <input type="checkbox"/> 1 balayette             | <input type="checkbox"/> 1 pelle à poussière |
| <input type="checkbox"/> 1 balai        | <input type="checkbox"/> 2 bassines en plastique | <input type="checkbox"/> 1 seau              |
| <input type="checkbox"/> 1 balai brosse | <input type="checkbox"/> 1 étendoir à linge      | <input type="checkbox"/> 1 serpillière       |

### équipement – mobilier - décoration

- |   |  |  |  |
|---|--|--|--|
| <input type="checkbox"/> 1 canapé-lit             | <input type="checkbox"/> 1 lit de 140              | <input type="checkbox"/> 1 petit meuble de rang <sup>t</sup> | <input type="checkbox"/> 1 tabouret SE |
| <input type="checkbox"/> 6 chaises                | <input type="checkbox"/> 2 lits superposés (de 90) | <input type="checkbox"/> 2 poubelles (SE et WC)              |  |
| <input type="checkbox"/> 1 four micro-ondes grill | <input type="checkbox"/> 1 meuble de chevet        | <input type="checkbox"/> 1 réfrigérateur                     |  |
| <input type="checkbox"/> 1 lampe de chevet        | <input type="checkbox"/> 1 parasol                 | <input type="checkbox"/> 1 table 80x120 (cuisine)            |  |

### litterie

- |   |  |  |
|---|--|--|
| <input type="checkbox"/> 4 couvertures – 0,90 | <input type="checkbox"/> 1 dessus de lit 140 | <input type="checkbox"/> 1 protège-matelas par lit |
| <input type="checkbox"/> 3 couvertures - 1,40 | <input type="checkbox"/> 2 oreillers         | <input type="checkbox"/> 1 traversin par lit       |

### autres équipements

- |  |   |   |   |
|--|---|---|---|
| <input type="checkbox"/> documentation touristique | <input type="checkbox"/> livret d'accueil | <input type="checkbox"/> mobilier de jardin | <input type="checkbox"/> trousse outils (petits dépannages) |
|--|---|---|---|

**Nota : accès au sous-sol (tennis de table, rangement vélos, ...) :**

la clé de la porte d'accès est disponible au niveau des digicodes (à droite du digicode n°5)

### Observations

Nous vous prions de bien vouloir vérifier le présent inventaire dès votre arrivée et de nous faire part de vos observations éventuelles. Ce document est à remettre à votre départ au représentant de l'ASCE 85. Il est indispensable pour le retour de votre caution à l'issue de votre séjour

Fait à ..... le .....

*Signature du bénéficiaire*