



Le premier phare a été bâti en 1866 en remplacement d'un fanal construit en 1831. Il avait pour but de mettre fin aux nombreux naufrages causés par les fonds calcaires de l'Atlantique présents à cet endroit. Détruit dans la nuit du 24 juillet 1944 par les Allemands qui évacuaient la ville et les postes côtiers, il a été reconstruit en 1950.



Edifié selon les plans de l'architecte Maurice Durand, il a la forme d'une tourelle octogonale blanche en béton armé de 16,30 m de hauteur. Il est doté d'un feu à secteurs rouge, blanc, vert, à éclats réguliers tournants 5 sec. Sa portée est de 20 milles.

Automatisé depuis 1985, il est télécontrôlé depuis Les Sables-d'Olonne et ne se visite pas.

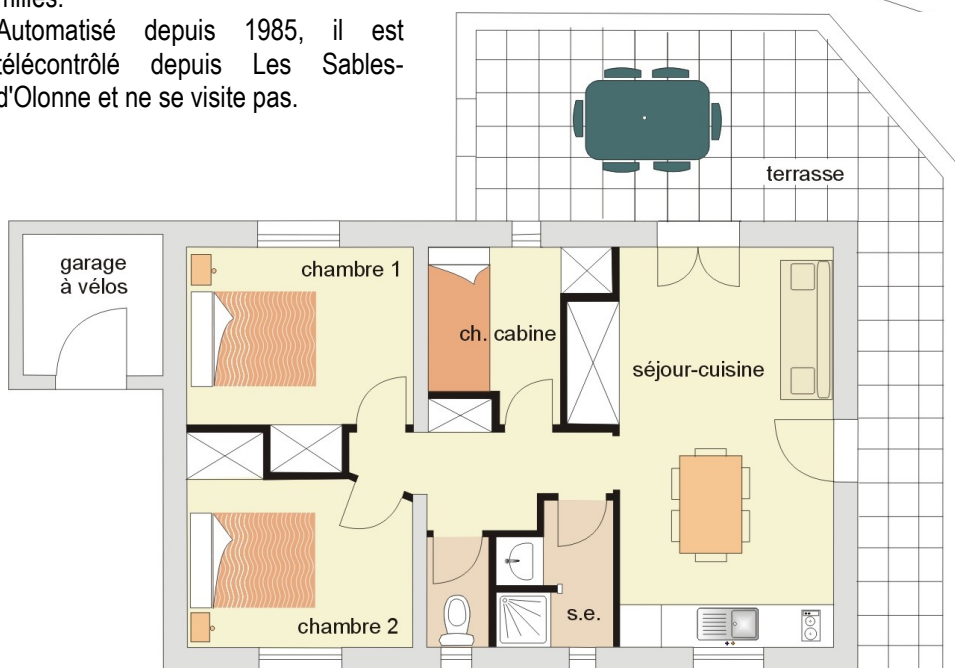

Caractéristiques du logement 5

Type 3 - surface habitable : 50 m²
capacité d'accueil : 8 personnes

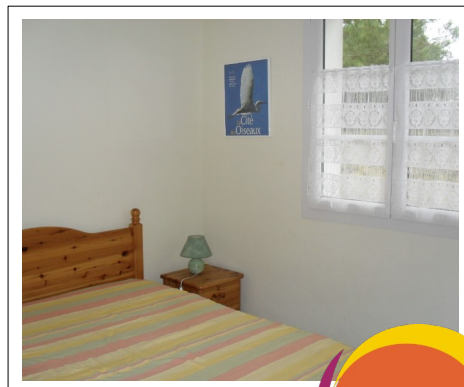

INVENTAIRE
logement n° 5

Nom - Prénom du bénéficiaire : N° de l'ASCE :

Adresse : Période d'occupation : du au

ustensiles de cuisine

- | | | | |
|---|---|---|--|
| <input type="checkbox"/> 12 assiettes creuses | <input type="checkbox"/> 12 couteaux de table | <input type="checkbox"/> 1 fusil | <input type="checkbox"/> 1 presse fruits |
| <input type="checkbox"/> 12 assiettes plates | <input type="checkbox"/> 2 couvercles casserole | <input type="checkbox"/> 1 grille pain | <input type="checkbox"/> 8 ramequins |
| <input type="checkbox"/> 12 assiettes dessert | <input type="checkbox"/> 12 cuillères à dessert | <input type="checkbox"/> 1 grille viande | <input type="checkbox"/> 1 râpe ou julienne |
| <input type="checkbox"/> 8 bols | <input type="checkbox"/> 12 cuillères à soupe | <input type="checkbox"/> 1 louche | <input type="checkbox"/> 4 saladiers |
| <input type="checkbox"/> 1 bouilloire | <input type="checkbox"/> 1 cuillère en bois | <input type="checkbox"/> 1 moulin à légume | <input type="checkbox"/> 1 sauteuse |
| <input type="checkbox"/> 1 boule à thé | <input type="checkbox"/> 1 décapsuleur | <input type="checkbox"/> 1 ouvre-boîtes | <input type="checkbox"/> 1 service à salade |
| <input type="checkbox"/> 1 cafetière électrique | <input type="checkbox"/> 1 dessous de plat | <input type="checkbox"/> 1 paire de ciseaux | <input type="checkbox"/> 1 spatule |
| <input type="checkbox"/> 1 casse noix | <input type="checkbox"/> 1 économe | <input type="checkbox"/> 1 passette | <input type="checkbox"/> 10 tasses à café |
| <input type="checkbox"/> 5 casseroles | <input type="checkbox"/> 1 écumoire | <input type="checkbox"/> 1 passoire | <input type="checkbox"/> 1 tire bouchons |
| <input type="checkbox"/> 1 cloche micro-ondes | <input type="checkbox"/> 1 entonnoir | <input type="checkbox"/> 1 pichet | <input type="checkbox"/> 1 verre doseur |
| <input type="checkbox"/> 1 cocotte minute | <input type="checkbox"/> 1 essoreuse à salade | <input type="checkbox"/> 1 planche à découper | <input type="checkbox"/> 12 verres |
| <input type="checkbox"/> 8 coquetiers | <input type="checkbox"/> 2 faitouts | <input type="checkbox"/> 3 plats de service | <input type="checkbox"/> 8 verres à pied |
| <input type="checkbox"/> 1 couteau à pain | <input type="checkbox"/> 1 fouet | <input type="checkbox"/> 3 plats micro-ondes | |
| <input type="checkbox"/> 1 couteau de cuisine | <input type="checkbox"/> 12 fourchettes | <input type="checkbox"/> 2 poêles à frire | <input type="checkbox"/> 1 plaque de cuisson électrique pour dépannage |

ustensiles de ménage

- | | | |
|---|--|--|
| <input type="checkbox"/> 1 aspirateur | <input type="checkbox"/> 1 balayette | <input type="checkbox"/> 1 pelle à poussière |
| <input type="checkbox"/> 1 balai | <input type="checkbox"/> 2 bassines en plastique | <input type="checkbox"/> 1 seau |
| <input type="checkbox"/> 1 balai brosse | <input type="checkbox"/> 1 étendoir à linge | <input type="checkbox"/> 1 serpillière |

équipement – mobilier - décoration

- | | | | |
|---|--|---|--|
| <input type="checkbox"/> 1 canapé-lit | <input type="checkbox"/> 2 lits de 140 | <input type="checkbox"/> 1 petite table de salon | <input type="checkbox"/> 2 tabourets |
| <input type="checkbox"/> 6 chaises | <input type="checkbox"/> 2 lits superposés (de 90) | <input type="checkbox"/> 2 poubelles (SE et WC) | <input type="checkbox"/> 1 tabouret SE |
| <input type="checkbox"/> 1 four micro-ondes grill | <input type="checkbox"/> 2 meubles de chevet | <input type="checkbox"/> 1 réfrigérateur | |
| <input type="checkbox"/> 2 lampes de chevet | <input type="checkbox"/> 1 parasol | <input type="checkbox"/> 1 table 80x120 (cuisine) | |

litterie

- | | | | |
|---|--|---|--------------------------------------|
| <input type="checkbox"/> 4 couvertures - 0,90 | <input type="checkbox"/> 1 traversin par lit | <input type="checkbox"/> 1 dessus de lit pour les lits de 140 | <input type="checkbox"/> 4 oreillers |
| <input type="checkbox"/> 5 couvertures - 1,40 | <input type="checkbox"/> 1 protège-matelas par lit | | |

autres équipements

- | | | |
|--|--|---|
| <input type="checkbox"/> livre de bord | <input type="checkbox"/> documentation touristique | <input type="checkbox"/> mobilier de jardin |
| <input type="checkbox"/> TV + décodeur (voir manuel) | <input type="checkbox"/> petit barbecue électrique | <input type="checkbox"/> trousse outils (petits dépannages) |

Nota : accès au sous-sol (tennis de table, rangement vélos, ...) :

la clé de la porte d'accès est disponible au niveau des digicodes (à droite du digicode n°5)

Observations

Nous vous prions de bien vouloir vérifier le présent inventaire dès votre arrivée et de nous faire part de vos observations éventuelles. Ce document est à remettre à votre départ au représentant de l'ASCE 85. Il est indispensable pour le retour de votre caution à l'issue de votre séjour

Fait à le

Signature du bénéficiaire