



Reflets
D'AILLEURS

CIRCUIT SIGNATURE EQUATEUR

12 JOURS / 10 NUITS

Devis #2407126 du 19/02/2024

Saison 2024 | *Projet étudié pour l'Amicale ASCEEA 49*



ITINERAIRE

JOUR 1 - NANTES ✈️ QUITO 🚌 OTAVALO (1H30-90 KM)

JOUR 2 - OTAVALO

JOUR 3 - OTAVALO 🚌 QUITO (1H30 – 90 KM)

JOUR 4 - QUITO 🚌 + 🚢 AMAZONIE (5H30 – 235 KM)

JOUR 5 - AMAZONIE

JOUR 6 - AMAZONIE 🚌 YANA COCHA 🚌 BAÑOS (3H40 – 166KM)

JOUR 7 - BAÑOS 🚌 CHIMBORAZO 🚌 RIOBAMBA (3H30 – 150 KM)

JOUR 8 - RIOBAMBA 🚌 GUAMOTE 🚌 INGAPIRCA 🚌 CUENCA (6H00 – 280 KM)

JOUR 9 - CUENCA

JOUR 10 - CUENCA – GUAYAQUIL (4H00 – 250 KM)

JOUR 11 - GUAYAQUIL - ILE AUX OISEAUX - GUAYAQUIL ✈️ NANTES

JOUR 12 - DÉPART ✈️ NANTES







VOS VOLS SUR KLM

C'est la compagnie aérienne porte-drapeau de Pays-Bas qui a été créée le 7 octobre 1919, ce qui en fait la plus vieille compagnie aérienne dans le monde encore en activité. En 2004, la KLM fusionne avec Air France afin de créer le groupe Air France-KLM, cinquième entreprise aérienne mondiale par le chiffre d'affaires et desservant 326 destinations à travers le monde.

KLM souhaite poursuivre son ambition de devenir encore plus durable La réduction drastique de leur empreinte CO2, avec l'aide de la modernisation de la flotte, de l'amélioration de l'efficacité opérationnelle et de la SAF, joue un rôle essentiel dans cette ambition. La compagnie aérienne a lancé le programme KLM Corporate SAF Programme qui sert à indiquer que le carburant qu'elle achète est fabriqué de manière durable. Elle utilise des carburants de remplacement, par exemple le CO2, l'énergie renouvelable et l'eau, mieux connus sous le nom de « kérosène synthétique ». Ces carburants ci peuvent réduire les émissions de CO2 de 85 % par rapport au kérosène fossile.

VOTRE PLAN DE VOL*

VOL	Origine	Destination	Heure de départ	Heure d'arrivée	Temps de vol
KL 1454	NANTES	AMSTERDAM	06H10	07H50	01H30
KL 755	AMSTERDAM	QUITO	10H00	14H40	11H40
KL 755	GUAYAQUIL	AMSTERDAM	18H40	13H15	11H35
KL 1459	AMSTERDAM	NANTES	15H10	16H40	01H30

*A titre indicatif, sous réserve de disponibilité à la réservation et de modifications par la compagnie aérienne.

JOUR 1 - NANTES ✈️ QUITO 🚌 OTAVALO (1H30-90 KM)

Rendez-vous des participants à l'aéroport de Nantes . Vous serez assistés durant les formalités d'enregistrement, puis décollerez à destination de QUITO.

Prestations à bord.

Arrivée à **Quito** , accueil par le représentant de notre correspondant local. Route vers **OTAVALO** . Arrivée, installation à l'hôtel et **verre de bienvenue. Dîner et nuit à l'hôtel.**

JOUR 2 - OTAVALO

Petit déjeuner.

Départ vers la **lagune de Cuicocha**, située dans l'un des cratères du **volcan Cotacachi**, à

plus de 3 000 mètres d'altitude. **Promenade en bateau** sur le lac.

Passage par **Cotacachi**, cité coloniale paisible et policée qui pourrait bien à l'avenir concurrencer Otavalo. Cotacachi est réputée pour le travail du cuir et les boutiques qui bordent l'avenue 10 d'Agosto vendent toutes sortes d'articles fabriqués dans ce matériau, du sac à main à la veste de styliste.



Volcan Cotacachi

Route vers le village indien de **Peguche**, connue pour ses tissages de qualité et sa musique. Les visiteurs pourront y découvrir des instruments de musique en bois traditionnels en visitant différents ateliers de fabrication locale.

Déjeuner de mets traditionnels dans un restaurant tenu par une **communauté indigène**. Dégustation du traditionnel « **Cuy** » (cochon d'inde) avec **ambiance de musique andine assurée par un petit groupe de musiciens locaux**.

Départ pour une **promenade vers la cascade de Peguche**, lieu sacré des incas spécialement lors de la fête du soleil « **Inti Raymi** ».

Vous vous rendrez ensuite à **Iluman**, terre des guérisseurs, pour **rencontrer un shaman** de la région qui vous expliquera l'importance de ses rites traditionnels dans les croyances locales. **Démonstration de "limpia" rituel shamanique de purification**.

Retour à l'hôtel. **Dîner et nuit à l'hôtel**.



cascade de Peguche,

JOUR 3 - OTAVALO 🚌 QUITO (1H30 – 90 KM)

Petit déjeuner.

Départ à l'aube pour la visite du **marché quotidien d'Otavalo** où la richesse de l'artisanat reflète la diversité culturelle de ce pays. Il se compose de trois marchés distincts : **la foire aux bestiaux**, *uniquement le samedi*, **le marché aux fruits et légumes** où vous sera offerte une **dégustation de fruits frais**, l'antique **marché indien** sur la **place des ponchos**.

Continuation vers la **Mitad del Mundo**, où a été établi avec précision le passage de la ligne de l'Equateur en 1735 par l'Expédition Géodésique Française. En cours de route, **dégustation de biscuits traditionnels « les bizcochos »**. **Visite du musée Intiñan**, situé dans la vallée de Lulumbamba où vous pourrez observer, dans un habitat écologique et scientifique, un exemple de la culture ancestrale équatorienne.

Dégustation du « Canelazo», boisson traditionnelle du pays, entre les 2 hémisphères.

Déjeuner en cours d'excursion.

 **Tourisme responsable.**

Au cœur de la montagne Casitagua, visite d'une ancienne « finca »reconvertie en plantation d'agave et fabrique de bière artisanale de pulque. Vous pourrez assister au processus de fabrication suivie d'une dégustation de **«chawarmisqui» boisson ancestrale dans les Andes élaborée à base de «Penco» (variétéandine d'Agave)**

Continuation vers **Quito** et **visite** de cette magnifique ville coloniale avec l' **église San Francisco** , la plus ancienne de la ville (visite extérieure), l' **église du Sagrario** (visite extérieure), la **visite de l'église de la Compagnie de Jésus**, le joyau de Quito, **la Place de l'Indépendance**, entourée par le **Palais du Gouvernement** (1747), **le Palais de l'archevêché** avec ses fenêtres à fronton triangulaire ou ceinturées, la **Mairie** et la **Cathédrale métropolitaine** (extérieure). Promenade au cœur de la ruelle **La Ronda**.

Arrêt dégustation de « colaciones », confiserie traditionnelle quiténienne . Installation à l'hôtel et verre de bienvenue. **Dîner et nuit à l'hôtel.**

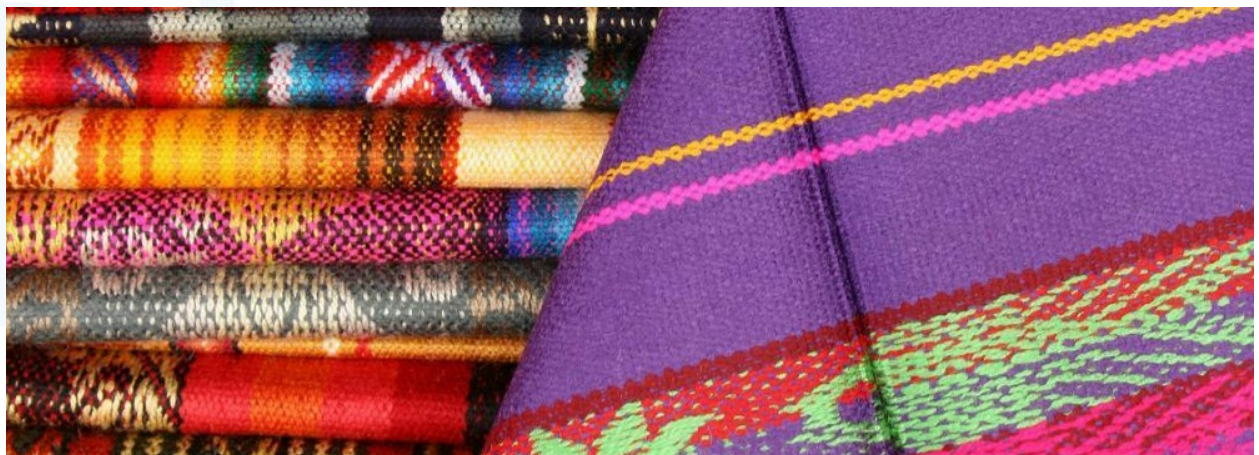

Ponchos

JOUR 4 - QUITO + AMAZONIE (5H30 – 235 KM)

Petit déjeuner.

Route en direction de l'Est vers la **forêt Amazonienne**.

Passage par la région de **Papallacta** blottie dans un décor grandiose de roche et de nature.

Baignade dans les thermes.

Arrêt à **Baeza** pour un **déjeuner de truite fraîchement pêchée**.

Continuation vers l'**Amazonie**.

Arrivée au dernier port avant la grande forêt Amazonienne et **embarquement à bord d'un bateau type «pirogue» en direction de votre lodge plongé en pleine nature**.

(Nous vous demanderons de prévoir un petit sac vide dans vos valises afin d'y emporter uniquement vos affaires pour ces 2 nuits en Amazonie– le reste des bagages restera sous la surveillance du chauffeur dans le bus).

Arrivée, **installation au lodge**, verre de bienvenue puis essayage des bottes pour l'excursion du lendemain.

Dîner et nuit au lodge.





JOUR 5 - AMAZONIE

Petit-déjeuner américain.

Journée découverte à pied et en pirogue de l'Amazonie (en fonction des conditions climatiques).

Promenade dans la forêt, qui en dépit de la colonisation de plus en plus importante, continue d'abriter une faune et une flore d'une richesse exceptionnelle, où le silence cède brusquement aux rumeurs des insectes, des cris d'oiseaux et des singes hurleurs.

Sous un plafond de nuages permanents, la forêt déploie un formidable camaïeu de verts, piqué d'orchidées et de broméliacées. Le guide vous emmènera sur des sentiers balisés qui vous permettront d'observer la biodiversité de l'Amazonie. Il vous expliquera le savoir des plantes médicinales ou encore l'harmonie qui règne entre les hommes et son environnement.

Déjeuner en bord de rivière ou au lodge.



Pirogue sur l'Amazonie



Tourisme responsable.

Rencontre avec une famille indienne Quichua. La communauté quichua réunit environ 60 familles et 300 personnes. Les terres occupées par des derniers ont un statut de terres communautaires et chaque famille peut bénéficier d'une parcelle de terre qui leur permet de s'installer et de vivre de l'agriculture dont la récolte du yuca, de la banane, du cacao et du maïs. La chasse, la pêche et le tourisme viennent compléter les activités des habitants.

 **Tourisme responsable.**

Présentation de la confection de la sarbacane et de son utilisation. Démonstration du tir à la sarbacane assurée par deux ou trois hommes, **les participants peuvent s'ils le souhaitent, pratiquer le tir avec l'aide de la communauté.**

Démonstration des **techniques d'élaboration des céramiques**. Les femmes façonnent à la main des récipients domestiques ou cérémoniels dont certains sont **fins comme de la porcelaine**. Elles les ornent de motifs peints qui évoquent des scènes de la vie quotidienne et de la mythologie.

Familiarisation avec la façon de vivre et de travailler des indigènes : **explication de la conservation des aliments** (fumage), **cours d'ethnobotanique de la région** (plantations familiales de cacao et/ou manioc avec les femmes de la communauté).



Démonstration de tissage avec les lianes.

 **Tourisme responsable.**

Démonstration de chamanisme (avec un volontaire parmi les participants du groupe, le shaman homme ou femme fait une démonstration d'un rituel de guérison par les plantes, la traduction est assurée par le guide francophone) et du **tissage avec les lianes**.

Dégustation de la "chicha de yuca", (deux ou trois femmes de la communauté préparent la chicha devant les participants, suivi d'une dégustation de chicha déjà fermentée). La Chicha amazonienne une variété de chicha se prépare avec du manioc (yuca)) auxquels on ajoute des fruits. La fermentation peut durer de quelques jours jusqu' à deux mois. La chicha peut alors être très suave (peu d'alcool) ou très forte. Le terme "chicha" définit également des boissons réalisées à partir des mêmes végétaux, mais non fermentés.

Intégration avec la population locale à travers le sport (**un match de foot est organisé l'équipe mixte de la communauté** s'oppose à l'équipe formée par les participants du groupe).



Enfants de la communauté Quechua

 **Tourisme responsable.**

Dîner typique amazonien dans la communauté. Cela se passe sous une grande hutte en terre battue, bancs et tables rustiques.

Explication de la préparation de plats typiques de l'Amazonie. Vous **goûterez le fameux « maito de pescado »**, plat traditionnel de l'Amazonie où le poisson est enveloppé dans une feuille de bananier ou de bijao (semblable à des feuilles de bananier) puis grillé ou cuit à la vapeur.

Nuit au lodge.

JOUR 6 - AMAZONIE 🚌 YANA COCHA 🚌 BAÑOS (3H40 – 166KM)

Petit déjeuner.

Départ en bus en direction de **Puyo**.

Tourisme responsable.

En cours de route, vous visiterez un centre de réhabilitation des animaux et de conservation de la flore : **la fondation « Yana Cocha»**. A votre arrivée à Puyo, vous découvrirez un atelier où l'on sculpte le balsa puis **dégusterez du rhum arrangé local**. **Arrêt en cours de route pour une petite randonnée d'environ 1h30 jusqu'au site du Pailon del Diablo** (Chaudron du Diable) où une chute d'eau impressionnante se déverse dans une crevasse, dans un fracas irréal.

Déjeuner à Rio Verde dans un cadre pittoresque.

Passage par la chute spectaculaire du **Manto de la Novia**. Pour l'approcher davantage, vous emprunterez la "**tarabita**", une nacelle suspendue dans le vide.

Continuation vers **Baños**, charmante petite ville située à 1 800 mètres d'altitude, l'une des destinations les plus fréquentées du pays. Elle doit sa renommée aux sources d'eaux chaudes issues du volcan Tungurahua qui domine la ville de ses 5 000 m.

Tourisme responsable.

Visite d'un atelier de Tagua. Cette matière blanche extraite de la noix du palmier Tagua prend l'aspect de l'ivoire au contact de l'air et permet, entre les mains habiles des artisans, la fabrication de bijoux et de pièces d'échiquiers.

Installation à l'hôtel et **verre de bienvenue**. **Dîner et nuit à l'hôtel**.



La chute spectaculaire de Manto de la Novia

JOUR 7 - BAÑOS CHIMBORAZO RIOBAMBA (3H30 – 150 KM)

Petit déjeuner.

 **Tourisme responsable.**

Arrêt dans la **communauté indigène** des **Salasacas** : les indiens les plus connus de la sierra centrale. Ces indiens tisserands, vraisemblablement originaires de la Bolivie, furent déportés par les incas selon la politique de migration forcée « mitimae ». **Démonstration de tissages chez l'habitant.** Départ à travers le páramo sableux pour une petite balade dans la **réserve du Colosse des Andes : le Chimborazo** 6310 m., **le sommet le plus éloigné du centre de la Terre**, à défaut d'être le plus haut. La terre avec sa forme ellipsoïdale possède un rayon de 21 km plus important à l'équateur qu'aux pôles. La réserve située sur les flancs du majestueux volcan, se distingue par une faune et flore typiques de ces écosystèmes parfaitement adaptés au rayonnement solaire, aux températures extrêmes et aux vents et par le nombre de ses vigognes et lamas, réintroduits dans un but de reproduction et de préservation. En plus des camélidés, on y trouve aussi des colibris en particulier le Colibri du Chimborazo (*Oreotrochilus chimborazo*), des condors, ainsi que des loups, des pumas, des cerfs et une sous-espèce endémique du renard andin : l'Attagis de Gay.

 **Tourisme responsable.**

Déjeuner de viande de lama dans un restaurant communautaire au village de Calpi.

Suggestion : Ascension du Chimborazo en véhicule 4x4 et descente en VTT : 33€/pers.
Percez le brouillard en dévalant 2000 mètres de pente du célèbre volcan.

Arrivée à Riobamba, situé au pied des sommets enneigés du Chimborazo et, à l'opposé, au sud-ouest, du majestueux Tungurahua et de l'Altar qui culmine à 5 319m.

Visite de la ville avec sa place principale qui regroupe de beaux bâtiments civils et la cathédrale. Installation à l'hôtel et **verre de bienvenue. Dîner et nuit à l'hôtel.**



Sommets enneigés du Chimborazo

JOUR 8 - RIOBAMBA 🚌 GUAMOTE 🚌 INGAPIRCA 🚌 CUENCA (6H00 – 280 KM)

Petit déjeuner.

 **Tourisme responsable.**

Découverte du marché indien de **Guamote**, l'un des plus authentiques des Andes équatoriennes centrales. Le jeudi, matin, dès les premières heures de la matinée, les camions chargés de pommes de terre, d'orge, de fèves, de maïs, de carotte et de pois, provenant des marchés de gros des provinces environnantes, défilent sur les routes du village de Guamote. Reprise de la route à destination des ruines cañaris et incas d'Ingapirca

Visite en route de **l'église de Balbanera**, la première en territoire équatorien construite lors de la colonisation, au XV^{ème} siècle. Elle est le seul vestige de la fondation espagnole de la première ville de Quito, qui se niche sur les bords de la **lagune de Colta** où les indiens de la région font paître leurs vaches et leurs moutons et utilisent le **totorá**, variété de jonc poussant dans ses eaux pour tresser des nattes (esteras) et de paniers (canastas).

 **Tourisme responsable.**

Déjeuner en route dans une auberge familiale proche du site. Dégustation de ragoût de mouton.

Visite du site archéologique d'Ingapirca situé à 3100 m d'altitude. Continuation vers **Cuenca** qui rivalise de beauté avec la capitale du pays sans que nul ne parvienne à les départager. Installation à l'hôtel et **verre de bienvenue. Dîner et nuit** à l'hôtel.

Suggestion : A ce jour le train des Andes ne fonctionne plus. Si toutefois il est remis en route pour 2024 l'excursion devra se faire en supplément selon tarif à ce jour (sous réserve d'augmentation). A reconfirmer à la réservation 38€/pers.



Marché de Guamote

JOUR 9 - CUENCA

Petit-déjeuner américain.

Visite de la fabrique et du musée de chapeaux Panama. Ces chapeaux ont été fabriqués en Equateur pour protéger les ouvriers qui ont construit le canal de Panama, d'où leur nom. Visite de **Cuenca**, ville vivante où il fait bon flâner et se promener. Un tour de ville sera l'occasion de découvrir le centre colonial datant du 16ème siècle. **Le parc Calderon** est le point central de la ville où trônent deux majestueuses cathédrales qui se font face : l'ancienne cathédrale et la nouvelle. Découverte du **marché aux fleurs** de Cuenca, devenu un lieu incontournable de Cuenca. Assises derrière leurs étals, les femmes viennent vendre leurs fleurs en costume traditionnel. Vous vous dirigerez ensuite vers le **marché de Cuenca**, un tableau riche en couleurs et en saveurs où vous croiserez de nombreux guérisseurs installés derrière leurs échoppes aux multiples herbes médicinales et autres remèdes soigneusement préparés selon des traditions ancestrales.

Tourisme responsable.

Possibilité d'assister à une "limpia" (rituel ancestral de guérison) avec des plantes telles que laurel, chichil, santa maría, ruda, poleo, marco, eucalypto, altamisa, guando, très populaire à Cuenca, pour éliminer les mauvaises énergies.

Passage devant la **Nouvelle Cathédrale** aujourd'hui le symbole emblématique de cette cité avec ses magnifiques coupes bleues qui culminent à une hauteur de 50 mètres, ainsi que ses 45 tourelles de style gothique. **Visite du musée de la Banque Centrale de Cuenca** qui retrace, à travers de nombreuses illustrations et d'innombrables pièces, l'histoire du pays, de l'arrivée de ses premiers habitants jusqu'à l'époque moderne.

Déjeuner dans un restaurant local en cours de route

Prenez plaisir à flâner dans les rues commerçantes de Cuenca où vous pourrez effectuer vos derniers achats à prix plus intéressants qu'à Guayaquil. Vous y trouverez des bijoux en filigrane d'or, des chapeaux panama authentiques, des viennoiseries et confiseries, des herbes aromatiques et des essences de fleurs... **Dîner dans un restaurant local.** Nuit à l'hôtel.



Cuenca

JOUR 10 - CUENCA – GUAYAQUIL (4H00 – 250 KM)

Petit déjeuner à votre hôtel

Route en direction de Guayaquil.

Traversée du parc de las Cajas qui englobe une myriade de lacs, de cours d'eau et de rivières s'étageant entre 3500 et 4200 mètres d'altitude.

Arrivée à Guayaquil et installation à l'hôtel.

Déjeuner

Visite à pied du **quartier colonial de Las Peñas**, l'un des quartiers les plus emblématiques de la ville de Guayaquil. Il a été déclaré **Patrimoine Mondial de l'UNESCO** en 1982. C'est le premier quartier de Guayaquil, qui s'est étendu par la suite. Autrefois des personnages importants de l'histoire de la ville et du pays y vivaient, aujourd'hui ce sont surtout des artistes peintres.

Visite de la ville de Guayaquil en « chiva », transport coloré typique de l'Equateur, avec ambiance musicale. Vous aurez également un cocktail offert par personne. Vous pourrez ainsi observer le **parc du Centenaire**, le **parc aux iguanes**, la tour de l'horloge, le palais du Gouverneur, la cathédrale et l'église San Francisco.

Dîner de "ceviche" dans un restaurant local.



Las Peñas

Promenade nocturne à bord de la goélette Henry Morgan :

Navigation d'1h durant laquelle vous pourrez apprécier la vue nocturne de la capitale économique de l'Equateur : la Colline verte, le Malecon 2000, l'Horloge, le Place Olmedo, le Mercado Sur, le Quartier Astillero...

Nuit à l'hôtel.

JOUR 11 - GUAYAQUIL - ILE AUX OISEAUX - GUAYAQUIL → NANTES

Petit déjeuner américain.

Départ à destination de **Playas**, important port de pêche et station balnéaire très en vogue, où de vieux radeaux en bois de balsa, identiques à ceux de l'époque pré-inca, s'alignent toujours sur la plage. Continuation jusqu'au port d'embarquement de « **El Morro** », un très pittoresque village habité par des pêcheurs et éleveurs de crevettes. Bref arrêt à l'église de San Jacinto construite en bois et adobe, en 1737.

Tourisme responsable.

Embarquement à bord de pirogues à moteur pour une navigation d'environ 01h00 jusqu'à l'île aux oiseaux, en fonction de la marée. Les oiseaux qui nichent sur l'île sont semblables à ceux des Galapagos. On estime que quelques 6 000 frégates habitent cette réserve naturelle.

Retour à Playas. **Déjeuner de spécialités du littoral dans une auberge en bord de plage avec piscine** et serviettes à disposition.

Transfert à l'aéroport de Guayaquil, assistance à l'enregistrement et envol à destination Nantes sur vols réguliers avec escale.



JOUR 12 - DÉPART → NANTES

Départ depuis l'aéroport de QUITO (c) OTAVALO (1h30-90 km), arrivée à l'aéroport de Nantes le lendemain matin.

FIN DE NOS PRESTATIONS

Infos Voyages : *l'ordre du programme est donné à titre indicatif et pourra être modifié sur place en fonction d'événements climatiques, politiques ou religieux. Mais l'ensemble des visites seront effectuées.*



VOS HEBERGEMENTS EN EQUATEUR

Hôtel 3* + 3*sup	Ville	Nuitées
Pueblo Viejo 3*	Otavalo	2
Reina Isabel 3*+	Quito	1
Suchipakari ou El Jardin Lodges	Amazonie	2
La Floresta ou Miramelindo 3*	Banos	1
Casa Real 3*+	Riobamba	1
Conquistador 3* <u>ou</u> de Las Culturas	Cuenca	2
Continental 3*+	Guayaquil	1

Cette liste n'est pas contractuelle, et sous réserve de disponibilités au moment de la réservation



VOTRE HEBERGEMENT A OTAVALO

HOSTERIA PUEBLO VIEJO 3*

Situé à Atuntaqui, l'Hosteria Hacienda Pueblo Viejo propose un hébergement 3 étoiles avec un jardin, un bar et un salon commun. Il propose un restaurant, une réception ouverte 24h/24, un service d'étage et une connexion Wi-Fi gratuite. Vous apprécierez la vue sur le jardin.

Toutes les chambres comprennent un bureau et une télévision.

Un petit-déjeuner américain est servi tous les jours à l'Hosteria Hacienda Pueblo Viejo.

Otavallo est accessible à 15 km de l'Hosteria Hacienda Pueblo Viejo, tandis qu'Ibarra vous attend à 12 km.



VOTRE HEBERGEMENT A QUITO

REINA ISABEL 3*

Cet hôtel chic avec spa et installations de gym est situé au cœur du quartier animé de Mariscal. Toutes les chambres offrent une vue sur la ville et une connexion Wi-Fi gratuite. Des séances de massage peuvent être réservées.

Un petit-déjeuner en libre-service américain avec confitures régionales, pains et café peut être dégusté tous les jours. Le restaurant Lumo propose une cuisine internationale et un service en chambre.

Le centre historique de Quito se trouve à 5 km. L'hôtel Reina Isabel se trouve à 41 km de l'aéroport Mariscal Sucre.



VOTRE HEBERGEMENT EN AMAZONIE

LODGE SUCHIPAKARI

Le Suchipakari Amazon Eco - Lodge & Jungle propose un hébergement au cœur de la forêt équatorienne.

Au Jungle Lodge, vous pourrez en outre vous détendre au bord de l'étang naturel, faire une sieste dans les hamacs ou encore profiter de la table de ping-pong et de l'espace de lecture ombragé.

Les chambres occupent des cabanes tropicales à la décoration rustique. Elles disposent de parquet et d'une salle de bain privative avec douche.

Le restaurant sert des repas préparés à base de produits locaux. Le bar prépare quant à lui des boissons aux fruits tropicaux de la région de Misahuallí.



VOTRE HEBERGEMENT A BANOS

FLORESTA 3*

Doté d'un jardin et d'un restaurant, l'hôtel La Floresta vous propose une connexion Wi-Fi et un petit-déjeuner buffet gratuits à Baños. Il se trouve à 3 minutes de marche du quartier commerçant et de la grand-place.

Les chambres du Floresta possèdent une salle de bain privative et une cheminée. En outre, certaines bénéficient d'un balcon.

Vous pourrez déguster des spécialités régionales au restaurant, tandis que l'hôtel assure des services de blanchisserie et de nettoyage à sec sur demande.

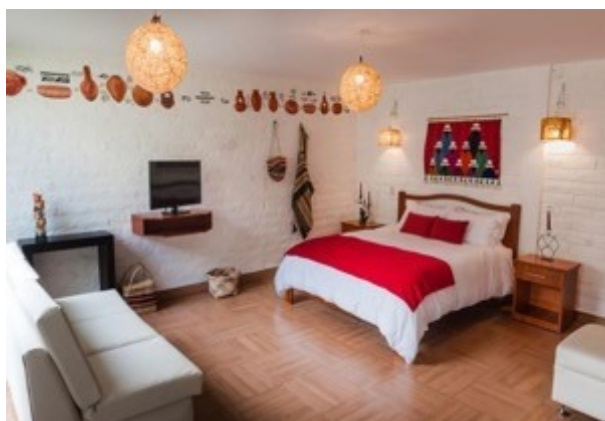

VOTRE HEBERGEMENT A RIOBAMBA

CASA REAL 3*

L'Hotel Spa Casa Real vous accueille dans un quartier calme et résidentiel de Riobamba. Une connexion Wi-Fi est disponible gratuitement.

Spacieuses, les chambres sont décorées dans des couleurs chaudes et avec des finitions en bois. Elles comprennent une télévision à écran plat et une salle de bain privative avec baignoire.

L'Hotel Spa Casa Real présente une architecture moderne d'inspiration coloniale. Il dispose d'un jardin intérieur et d'un restaurant servant une cuisine fusion. La réception est ouverte 24h/24.

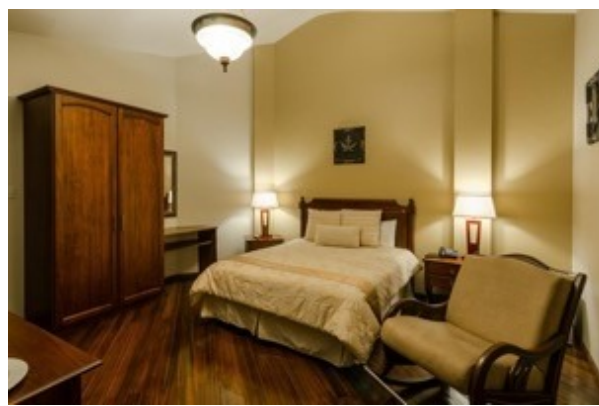

VOTRE HEBERGEMENT A CUENCAS

HOTEL DE LAS CULTURAS 3*

Doté d'un jardin et d'un bar, l'Hotel de las Culturas est situé à Cuenca, à 400 mètres du musée de Las Conceptas. Il propose un restaurant, une réception ouverte 24h/24, un service d'étage et une connexion Wi-Fi gratuite. Cet établissement non-fumeur se trouve à 800 mètres du parc Abdon Calderón.

Les chambres sont équipées d'un bureau. Leur salle de bain privative est pourvue d'une douche, d'un sèche-cheveux et d'articles de toilette gratuits.

L'Hotel de las Culturas sert un petit-déjeuner continental. Une terrasse est également à votre disposition.

Parmi les sites d'intérêt à proximité de l'Hotel de las Culturas, vous trouverez le musée d'art populaire, la nouvelle cathédrale de Cuenca et le musée Pumapungo.



VOTRE HEBERGEMENT A GUAYAQUIL

CONTINENTAL 3*

Installé au cœur de Guayaquil, en face du parc Iguana, l'Hotel Continental propose des chambres élégantes dans un bâtiment moderne à la décoration classique. Vous y apprécierez 2 restaurants, un bar et une connexion Wi-Fi gratuite dans toutes les chambres. Un petit-déjeuner buffet complet est également inclus.

Les chambres du Continental Hotel Guayaquil disposent toutes de la climatisation et de la télévision par câble. Elles comprennent aussi une salle de bain privative et un coin salon.

L'Hotel Continental bénéficie d'un emplacement idéal pour découvrir Guayaquil. Il vous accueille à moins de 5 minutes à pied du musée Nahim Isaias, à seulement 200 mètres de centre commercial Malecón 2000 et à 100 mètres de l'hôtel de ville.



L'IMPACT DE VOTRE VOYAGE



A l'instar de nombreuses activités humaines, votre voyage aura un impact!

Empreinte carbone estimée* : 4,36 Teq CO2 par personne

*Données issues du calculateur Good Planet (transport aérien) et estimées pour la prestation terrestre.

Notre double objectif de voyageur : maximiser ses retombées positives pour les communautés locales et minimiser ses effets néfastes sur l'environnement, au premier rang desquels les émissions de gaz à effet de serre (GES).

Difficilement substituable, le transport (aérien le plus souvent) est à l'origine de 90% de ces émissions. Aussi, quand cela est possible, nous vous encourageons à opter pour le train.

Parallèlement, nous avons déjà actionné plusieurs leviers de réduction des émissions GES générées par vos activités à destination en vous proposant des hébergements éco-labellisés, des modes de déplacements plus propres et des activités respectueuses de l'environnement.

Ces actions doivent être amplifiées et perpétuées et s'accompagner d'un nouveau "mode de voyager" : partir peut être moins souvent mais plus longtemps, prendre le temps sur place, privilégier l'expérientiel au consommable...

Aujourd'hui, conscients du rôle qui doit être le nôtre dans la lutte contre le réchauffement climatique, nous incluons désormais systématiquement dans nos offres une contribution financière à la neutralité carbone globale. Celle-ci ne "neutralisera" évidemment pas les émissions générées par votre voyage mais contribuera à réduire celles générées par la déforestation en Indonésie.

Notre (votre) contribution à la neutralité globale



Le projet REDD+ de Rimba Raya en Indonésie vise à préserver 47 237 hectares de forêt tropicale, marais et tourbières, zone riche en biodiversité abritant notamment l'orang-outan de Bornéo (espèce menacée) qui devait initialement être convertie par le gouvernement en 4 plantations de palmiers à huile.

Votre participation permettra, par voyageur, d'éviter l'émission de 4,36 Teq CO2 liée à la déforestation en Indonésie, véritable levier dans la lutte contre le réchauffement climatique.

reforestation

Pour en savoir plus : <https://groupe-tps.com/url/rimba-raya>

NB: Les émissions évitées grâce à ce projet sont estimées à 3 527 171 Teq CO2 par an sur 30 ans, soit un total de 104 886 254 Teq CO2.



Comment arrive-t-on à calculer ce chiffre ?

Un scénario de référence a été élaboré pour estimer la quantité d'émissions de carbone évitées par le projet. Celui-ci a été développé en utilisant une méthodologie approuvée par le programme **Verified Carbon Standard** de l'organisation environnementale Verra : Méthodologie VCS VM0009.

LES CO-BÉNÉFICES

En plus de son action sur le climat, ce projet bénéficie à la **biodiversité** et aux **communautés locales**.

Il contribue à la réalisation de **9 ODD (Objectifs de Développement Durable) de l'ONU**.



LA TRIPLE CERTIFICATION VERRA



NOTRE OFFRE

CIRCUIT SIGNATURE EQUATEUR - 12J/10N

Dates de départ possibles	Base 40	Base 35	Base 30	Base 25	Base 20
Entre le 25/09/2024 et le 06/10/2024	2825 €	2840 €	2855 €	2890 €	2950 €
Entre le 07/10/2024 et le 18/10/2024	2825 €	2840 €	2855 €	2890 €	2950 €
Entre le 04/11/2024 et le 15/12/2024	2825 €	2840 €	2855 €	2890 €	2950 €

Devis établi en date du 19/02/2024 et valable jusqu'au 05/03/2024. Tarifs calculés sur la base de 1USD = 0.9300 €. Les périodes de vacances scolaires sont communiquées et fixées par l'Education Nationale, sous réserve de modification et de disponibilité à la réservation.



PRESTATIONS INCLUSES

- L'assistance à l'aéroport le jour du départ
- Les vols internationaux Nantes / Quito et Guayaquil / Nantes via Amsterdam sur Air France & KLM (sous réserve de disponibilité à l'ouverture des vols)
- Les taxes d'aéroport : 334€/pers. à ce jour
- L'accueil à l'aéroport de Quito
- Les transferts aéroport/hôtel/aéroport
- L'hébergement dans les hôtels mentionnés au programme, en chambres doubles
- Un verre de bienvenue à l'arrivée dans chaque nouvel hôtel.
- La pension complète (du dîner du 1er jour au déjeuner du 11ème jour)
- Les excursions et visites mentionnées au programme,
- Un guide-accompagnateur équatorien, diplômé d'état, francophone pour toute la durée du circuit
- Le transport en autocar climatisé durant tout le circuit
- Les taxes et services hôteliers.
- Le port des bagages aux aéroports et dans les hôtels
- La garantie APST (garantie totale des fonds déposés)
- Accès à tous les documents de voyage dématérialisés via notre web appli
- Promenade nocturne à bord de la goélette Henry Morgan
- Hôtels Première catégorie
- J6 : déjeuner de viande de lamas
- L'extension d'assurance Covid19
- Votre contribution à la neutralité carbone globale
- L'assurance Multirisques : annulation, assistance, responsabilité civile, frais médicaux, rapatriement et bagages

PRESTATIONS NON INCLUSES

- Les dépenses à caractère personnel
- Les suggestions au programme
- Les boissons autres que celles mentionnées au programme
- Les potentiels surcoûts liés au contexte épidémique/mesures obligatoires sur place lors du voyage (port du masque, gel hydro alcoolique, tests, vaccin...)
- Les repas non mentionnés au programme
- Tarif Train des Andes si reprise en 2024 (tarif à ce jour - sous réserve de confirmation) (38€)
- Supplément chambre individuelle hôtels 1ère catégorie (302€)
- La garantie hausse taxes aéroportuaires et surcharge carburant (75 €)
- Les pourboires guide et chauffeur

INFORMATIONS PRATIQUES

EQUATEUR



Formalités : Pour les ressortissants Français, passeport valable 6 mois après la date du retour pour un séjour de moins de 3 mois.

Pour les autres nationalités, merci de bien vouloir vous renseigner auprès de l'ambassade de l'Equateur :

Consulat et Ambassade d'Équateur : 34 avenue de Messine, 75008 Paris.

Tél : 01 45 61 10 04 (Consulat) ou 21 (Ambassade).

Accueil du public du lundi au vendredi de 9h30 à 13h pour le Consulat ; de 9h30 à 13h et de 15h à 18h pour l'Ambassade.

Saisons : Il y a deux saisons en Equateur :

- La saison sèche (été) qui va de juin à novembre dans la Sierra, ou de mai à décembre sur la côte.
- La saison des pluies (hiver) de décembre à mai dans la Sierra et de janvier à avril sur la côte

Monnaie : Dollar américain (USD)

Décalage horaire : - 7h en été, - 6h en hiver par rapport à la France.

Santé (hors COVID) :

Vaccin obligatoire : pas de vaccins obligatoires.

Vaccins conseillés : vaccins universels (DTCP, hépatite B) ; hépatite A et typhoïde ; rage. Vaccin contre la fièvre jaune conseillé pour l'Amazonie

Courant électrique : 120 volts. Prévoir un petit adaptateur. Prise de type A/B (fiches plates), vous aurez besoin d'un adaptateur.

Astuce : la multiprise est pratique pour brancher plusieurs appareils en même temps afin de recharger les appareils photos, téléphones, tablettes ...

À emporter avec vous : Quelle que soit la période à laquelle vous partez, n'oubliez pas de prendre une laine polaire et un vêtement de pluie.

Pour l'Amazonie, prévoyez des choses légères, mais qui couvrent bras et jambes...

Pour les randonnées, de bonnes chaussures de marche sont impératives – et plus si vous envisagez quelques ascensions (vos propres crampons par exemple). Pensez aux vêtements « qui respirent », à superposer en plusieurs couches (il peut faire froid la nuit et chaud la journée) et emportez éventuellement un bonnet, voire une paire de gants

Maillot de bain, chapeau ou casquette, des lunettes de soleil, de la crème solaire et un répulsif anti moustiques spécifique sont indispensables et ne prennent pas de place dans la valise.



AGIR POUR UN TOURISME RESPONSABLE EN ÉQUATEUR



Bien que **l'Équateur** soit le plus petit des pays andis, il offre une palette de paysages vraiment intéressante. On peut presque le découper en trois régions, trois cultures : **l'Amazonie** avec les peuples autochtones luttant pour la préservation de leur environnement, la sierra montagneuse où la culture **quechua** est omniprésente et la côte. Partout, la richesse culturelle et naturelle est valorisée : les cités coloniales comme la capitale **Quito** ou **Cuenca** trônent au milieu des volcans, plaines et forêts. On n'oublie pas non plus les Galápagos, un archipel d'une biodiversité exceptionnelle mais fragile. Un pays plein de couleurs, riche de sa biodiversité et où le tourisme reste encore modéré.

Pour participer, à votre échelle, à la **préservation** de **l'environnement**, voici quelques conseils :

- Le tri n'est pas très répandu dans le pays, tout comme le traitement des déchets. Pensez à emporter une gourde filtrante ou remplir votre gourde dans les **bidons d'eau** que vous trouverez dans les hébergements, et à voyager au maximum "**zéro déchet**".
- Les Galapagos possèdent un écosystème fragile. Si vous vous y rendez, adoptez au maximum des comportements pour préserver l'archipel : **zéro déchet, crème solaire avec UV minéraux, gourde réutilisable...**
- Le **bus** est le moyen le plus **pratique** et le plus économique. C'est aussi un moyen d'être proche des locaux et de **limiter son empreinte carbone**. Si vous passez par la gare routière de **Guayaquil**, vous pouvez échanger vos bouteilles plastiques contre **des tickets de bus** !

Le saviez-vous ?

L'Équateur est le pays où se trouve le plus haut sommet du monde, le volcan **Chimborazo**, si l'on entend par là le sommet le plus éloigné du centre de la terre. **Il distance l'Everest de 2 kilomètres.**

NOS ENGAGEMENTS

Qu'est-ce qu'un voyage responsable ?

C'est un voyage conçu dans le respect de l'environnement naturel et culturel de la destination, mais aussi gage du développement économique et social des communautés locales. Soucieux d'améliorer notre impact sur la planète et ses habitants, nous nous engageons à sensibiliser, informer et impliquer nos clients et partenaires quant aux enjeux et conduites à tenir avant, pendant et après leurs voyages.



Nous sommes **labellisés ATR** (Agir pour un Tourisme Responsable) depuis 2023. Ce label, contrôlé par ECOCERT Environnement, garantit et fait reconnaître la durabilité de nos engagements dans le cadre de 16 critères bien définis.

[En savoir +](#)



POUR LES ENFANTS

Voyager avec Reflets d'Ailleurs, c'est aussi contribuer à sa petite échelle à l'amélioration des conditions de vie de centaines d'enfants défavorisés à travers le monde.

Engagés auprès d'**UNICEF** depuis 2019, nous soutenons différents plans d'actions humanitaires déployés auprès des enfants visant à leur assurer la santé, l'accès à l'eau, la protection et l'éducation dans les zones fragilisées telles que le Liban ou encore dernièrement l'Ukraine.

Nous agissons également au sein même des **communautés locales** des destinations que nous proposons à nos clients en soutenant des projets concrets au sein d'organismes dédiés au secours et à l'épanouissement des enfants sur place.

[En savoir +](#)

POUR LE CLIMAT

Tous les 2 ans, nous **mesurons** et analysons par poste (transports, restauration, hébergement...) l'**intégralité des émissions GES générées par notre activité et surtout par les voyages de nos clients**. Forts de ce constat, nous mettons en oeuvre des **actions de réduction durables** qui vont de la sensibilisation de chaque partie prenante à la transition progressive de notre cœur de métier historique (le voyage long courrier) vers un voyage moins émissif en GES (voyager moins loin, mobilité propre, restauration alternative...).



Depuis 2023, nous incluons systématiquement dans nos offres une contribution financière par voyageur pour soutenir plusieurs **projets de restauration des forêts (puits de carbone)** via Reforest'Action.

Cette contribution fait désormais l'objet de **crédits carbone certifiés VCS** et finance directement le projet **REDD+ (réduction des émissions provenant la déforestation et de la dégradation des forêts) de Rimba Raya (Indonésie)**, lequel vise à protéger 64 977 hectares de forêts tropicales, de marais et de tourbières et à éviter l'émission de 3,5 millions teq CO2 par an sur une période totale de 30 ans.

[En savoir +](#)



ILS NOUS FONT CONFIANCE



SUIVEZ NOTRE ACTU SUR LES RÉSEAUX SOCIAUX



facebook.com/Reflets-dAilleurs
instagram.com/refletsdailleurs
linkedin.com/company/reflets-d'ailleurs



Reflets
D'AILLEURS

Nos Garanties



Nos Assureurs



Annulation, rapatriement, bagages Responsabilité Civile

Nos Partenaires

