ASCEE 04
couleur passion

Assemblée générale annuelle

de l'association sportive culturelle et d'entraide de l'équipement des Alpes-de-Haute-Provence

Tenue à Digne le 16 octobre 2020

Siège social : DDT des Alpes de Haute Provence - Dignes

☆ ☆ ☆ ☆ ☆

Nombre de membres présents :	16
Nombre de membres représentés :	42

Aucun quorum n'étant nécessaire conformément à nos statuts, l'assemblée générale peut valablement délibérer.

☆ ☆ ☆ ☆ ☆

ORDRE DU JOUR

Rapport moral
Rapport entraide
Rapports d'activités
Rapport financier et comptes de l'exercice clos
Projet de budget 2020
Renouvellement des membres du comité directeur
renouvellement des membres du bureau
Renouvellement des vérificateurs aux comptes
Questions diverses

☆ ☆ ☆ ☆ ☆

Compte-rendu

Franck ROMAN, président, remercie les présents et procède à l'ouverture de l'assemblée générale ordinaire.

Il a été établi une feuille de présence signée par chaque présent entrant en séance [illegible]. Sont en outre précisés sur cette feuille de présence les membres de l'association à jour de leur cotisation et ayant donné leur pouvoir.

Rapport moral

Franck ROMAN, vice-président, fait lecture du rapport moral de l'exercice écoulé (cf annexe 2).

Les présents n'ayant formulé aucune question, le rapport moral est soumis à vote.

Pour : 42 **Contre :** 0 **Abstention:** 0

Le rapport moral est validé.

Rapport entraide

Le rapport entraide, rédigé par Monsieur Thierry ALBERT, vice-président Entraide, est joint en annexe 3.

Rapports d'activités

Le bureau présente les activités de l'ASCEE 04, ces dernières étant plus amplement présentées dans le diaporama, dans lequel figure les rapports Sport et Culture (cf annexe 4).

Les présents n'ayant formulé aucune question, le rapport des activités générales est soumis à l'approbation de l'assemblée.

Pour : 42 **Contre :** 0 **Abstention:** 0

Le rapport d'activités est *adopté*

Rapport financier et comptes de l'exercice 2019 clos

Lecture du rapport de vérification des comptes, par Mme CONCIATORE Danièle, trésorière de l'association. Le rapport fait état de la bonne gestion des comptes de l'association pour l'exercice clos, les vérificateurs aux comptes proposant à l'assemblée plénière de voter le quitus pour l'exercice 2019. La trésorière présente rapidement le tableau des dépenses et des recettes par grand poste (cf annexes 5). La clôture des comptes de l'association au 31 décembre 2019 est présentée en annexe 6.

L'assemblée générale ayant terminé son examen des comptes annuels et de leurs annexes, la résolution suivante est mise aux voix.

Résolution :

Après en avoir délibéré, l'assemblée générale approuve les comptes de l'exercice clos le 31/12/2019 tels qu'ils ont été arrêtés et donne le quitus au comité directeur de l'association.

Pour : 40 **Contre :** 0 **Abstention:** 2

Cette résolution est *adoptée*.

Projet de budget 2020

Le bureau présente le budget prévisionnel de l'exercice en cours tel qu'il a été adopté par le comité directeur de l'association.

Le budget prévisionnel 2020 est soumis au vote.

Pour : 42 **Contre :** 0 **Abstention:**

Le projet de budget est approuvé (cf annexe 7).

Renouvellement des membres du comité directeur

Le 22 septembre 2020, il a été procédé au dépouillement du vote pour le renouvellement des membres du comité directeur de l'association (cf annexe 8).

129 inscrits, 39 votants.

5 postes au titre du tiers sortant étaient à pourvoir. Les 5 membres sortants étaient candidats à leur propre poste. Résultat des votes :

Candidats	Nb suffrages	Élus
CAMANI Anouck	39	Pour un mandat de 3 ans
SCHUFT Manuia	39	Pour un mandat de 3 ans
DAVID Fabien	38	Pour un mandat de 3 ans
PALOMBA Vincent	38	Pour un mandat de 3 ans
ROMAN Franck	39	Pour un mandat de 3 ans

Le comité directeur est composé des 12 membres suivants :

ALBERT Thierry
CADENEL Frédérique
CAMANI Anouck
CONCIATORE Danièle
COURBEY Christine
DAVID Fabien
GERAY Lucile
PALOMBA Vincent
PARATIAS Sandrine
ROMAN Franck
SCHUFT Manuia
SILVY André

Renouvellement du bureau

Président : Franck ROMAN

Vice-président : Thierry ALBERT

Secrétaire : Christine COURBEY

Vice-secrétaire : Fabien DAVID

Trésorier : Manuia SCHUFT

Vice-trésorière : Danièle CONCIATORE

Vice-Présidente Sport : Lucile GERAY

Vice-Président Sport adjoint : Vincent PALOMBA

Vice-Présidente Culture : Frédérique CADENEL

Vice-Président Culture adjoint : Anouck CAMANI

Vice-Président Entraide : Thierry ALBERT

Vice-Président Entraide adjoint : Manuia SCHUFT.

Renouvellement des vérificateurs aux comptes

Les vérificatrices au compte pour l'année 2019 étaient : Madame BIARD Florence et Madame MICHEL Dominique. Madame BIARD ne souhaite pas se représenter.

Les candidats suivants ont été élus lors de l'assemblée générale ordinaire pour l'exercice 2020 :

_ MICHEL Dominique.

_ DAYAN Jacques.

Questions diverses

Sans objet.

☆ ☆ ☆ ☆ ☆

L'ordre du jour étant épuisé, le président procède à la clôture de l'assemblée générale ordinaire.

ASSOCIATION SPORTIVE CULTURELLE ET DE LOISIRS A.S.C.E.L. 04 DIGNE

ROMAN Franck
Président

11/12/20

Annexe 1 (Ne pas envoyer)

Feuille de Présence

ANNEXE 1

Présents AG ASLEE
du 16/10/2020

- Françoise PINERO
- Frédéric CANO
- Chantal STEYNART (pouvoir)
- Eric FRANCHESCHI (pouvoir)
- Florence BIARD
- Romain TERMONIA
- Martine LEPART (pouvoir)
- Sandrine PARATIAS (pouvoir)
- Dominique MICHER
- Christine HANTCOEUR (pouvoir)
- Sonia BENNEVAND (pouvoir)
- Bernard BARBARISI (pouvoir)
- Thibaud GONZALEZ (pouvoir)
- Patrick MIANE (pouvoir)
- Françoise LYONS (pouvoir)
- Ghislaine MOUTIER (pouvoir)
- Christiane COCHENET (pouvoir)
- Claude LEBRUN (pouvoir)
- Serge LERDA (pouvoir)

62

- HECQUET Céline (pouvoir)
- Emma ERVAIN (pouvoir)
- Joëlle CONSTANTIN (pouvoir)
- Marie-Nicole RAGUÉ
- Jacques DAYAN
- Vincent PROFFIT
- CAMANI Manuel (pouvoir)
- HEYRIES Corine (pouvoir)
- GAUBERT Hélène (pouvoir)
- CHAMPON Philippe (pouvoir)
- AURAN Annie (pouvoir)
- BONG-THI Isabelle (pouvoir)
- CARLETON Peggy (pouvoir)
- GOSSELIN Pascal (pouvoir)
- SARRES Pierre (pouvoir)
- FALGOUS Alain

9 hors bureau.
+ 7 bureau.

+ Membres bureau :

Franck MORAN
Thierry ALBERT
Danielle CONCIATORE
Christine COURBEY
Anouck CAMANI
Marie SCHUFT
Vincent PALOMBA

Annexe 2
Rapport Moral

ASCEE 04
couleur passion

Association Sportive, Culturelle et d'Entraide de l'Equipement

RAPPORT MORAL 2019

Chers adhérents, chers amis,

Au nom de l'ASCEE04, je vous remercie d'être venu à l'assemblée générale ordinaire en cette date inhabituelle du 16 octobre 2020.
Je vous remercie pour votre participation et votre fidélité renouvelées chaque année.
Je remercie aussi les membres du bureau et du comité directeur, ainsi que tous les bénévoles qui nous proposent des activités variées et originales toute l'année.
La direction départementale des territoires a confirmé son soutien à notre association en signant la convention locale cadre le 14 novembre 2019. Je remercie donc la direction de nous accueillir et nous permettre de faire vivre notre association dans les meilleures conditions.
Enfin, notre association a une pensée pour Michel FERAUD, disparu le 20 juin 2019, qui a tant fait pour notre association.

Le bilan de l'année 2019

En 2019, malgré l'annulation de l'anniversaire des 50 ans de l'association, du vide-grenier, du voyage au futuroscope, faute de participants, l'ASCEE vous a proposé beaucoup d'activités artistiques, pratiques, culinaires, sportives, et ludiques.

La prévision de l'année 2020 :

La crise sanitaire que nous vivons nous a contraint d'annuler la quasi-totalité des activités prévues en 2020 (par exemple l'atelier nichoir, l'atelier tawashi, la deuxième session découverte sensorielle du vin, le voyage à Florence). Néanmoins, certains d'entre vous ont réussi à courir dans la neige en Ubaye, puis à déguster de bons vins.

Ces derniers temps, nous n'avons pas pu suffisamment nous réunir, partager des moments conviviaux, maintenir un lien entre les adhérents actifs, retraités et extérieurs. C'est pourquoi je souhaite que nos activités reprennent de plus belle en 2021, et permettent de belles rencontres et de bons moments partagés entre tous. Pour cela, nous continuerons de nous associer avec l'ASMA. La présentation qui va suivre vous donnera un aperçu des premières activités projetées en 2021.

Fait, à Digne les Bains le 11/12/2020

Le Président de l'ASCEE 04,

Franck ROMAN

ASSOCIATION SPORTIVE CULTURELLE ET D'ENTRAIDE DE L'EQUIPEMENT A.S.C.E.E. 04 DIGNE

Annexe 3

Rapport Entraide

ASCEE 04
couleur passion

Association Sportive, Culturelle et d'Entraide de l'Equipement

RAPPORT ENTRAIDE 2019

4 Familles ont bénéficié de séjours gratuits à la mer.

Quelques familles ont bénéficié d'unités d'accueil, tous ravis de leur séjour.

Petit rappel il est impératif de faire sa demande avant le 15/01/2021 pour vos futures vacances d'été en unités d'acceuil, pour les oublis ou les retardataires vous pouvez consulter sur le site de la FNASCE onglet pratique et choisir l'option c'est encore libre, apparaîtra toutes les unités non attribuées lors des commissions d'attribution .

Fait, à Digne les Bains 16/10/2020

Le Vice-Présidente Entraide de l'ASCEE 04,

Thierry ALBERT

Annexe 4

Diaporama

ANNEXE 4

ASCEE 04

couleur passion

Assemblée Générale 2020

16 octobre 2020

Ordre du jour

Assemblée générale annuelle :

- **Rapport moral du Président**
- **Résultat des élections**
- **Présentation des membres du Comité Directeur et du Bureau**
- **Rapport d'activités : sport, culture et loisirs, entraide, activités ponctuelles**
- **Approbation des rapports**
- **Rapport financier**
- **Prévisionnel des activités 2020**
- **Questions diverses**

Résultats des élections

Étaient sortants :

Anouck Fabien Vincent Franck Manuia

Se sont présentés :

Anouck Fabien Vincent Franck Manuia

Sont élus :

Anouck Fabien Vincent Franck Manuia

Nombre de votants : 39

Présentation des membres du Bureau

Présidents : Franck R. et Thierry A.

Secrétaires : Christine C. et Fabien D.

Trésoriers : Manuia S. et Danièle C.

VP Sport : Lucile G. et Vincent P.

VP Culture : Frédérique C. et Anouck C.

VP Entraide : Thierry A. et Manuia S.

Présentation du comité directeur (12 membres)

Anouck C. (DDT)
Christine C. (DDT)
Danièle C. (Retraitée)
Frédérique C. (DDT)
Lucile G. (DDT)
Sandrine P. (DDT)
Fabien D. (DDT)
Franck R. (DDT)
Manuia S. (DDT)
Thierry A. (DDT)
Vincent P. (DDT)
André S. (DIR MED)

Section sport

Activité trail

2019 une année riche en courses :

- 13/01 : Cannes urban trail → 1 coureur
- 27/01 : Galinette → 3 coureurs
- 17/02 : Ubaye snow trail → 5 coureurs
- 24/02 : Trail de St Rémi → 3 coureurs
- 24/03 : Run in Marseille → 1 coureur
- 14/04 : Trail de la Drôme → 5 coureurs
- 20/04 : Escalo → 1 coureur
- 28/04 : Autis'cimes trail → 5 coureurs
- 05/05 : Perce Roche → 9 coureurs
- 05/05 : Trail Napoléon → 1 coureuse

Section sport
Activité trail

...2019 une année riche en courses :

- 01/06 : Trail de Haute-Provence → 5 coureurs
- 07/06 : Trail des Bagnards (Pierrevert) → 1 coureur
- 22/06 : Trail des Ardennes → 1 coureur
- 22/06 : Var Verdon Canyon Challenge → 1 coureur
- 23/06 : Aiguilles trail de Serre Ponçon → 1 coureuse
- 23/06 : Trail de Noyers → 1 coureur
- 21/07 : Embrun trail → 1 coureur
- 27/10 : Marseille-Cassis → 1 coureur
- 24/11 : Collines de Giono → 11 coureurs
- 14/12 : Foulée de Noël → 4 coureurs

Section sport
Activité trail

Et en 2020 ça continue :

- 16/02 : Ubaye snow trail → 6 coureurs
- 26/04 : La Perce Roche (annulé)
- 24/05 : Trail de Haute-Provence (reporté)
- ..

contact de la section : Lucile Géray

Ascee

couleur passion

Section sport
Activité tennis

En 2019, 10 entraînements réalisés sur les terrains municipaux de Digne de janvier à juin

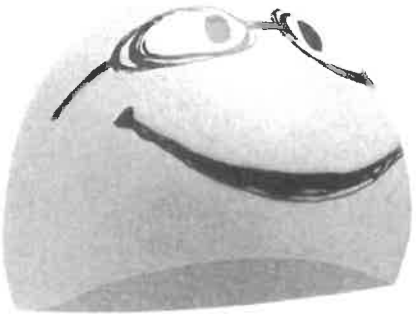

Section sport
Activité piscine

Rendez-vous le mardi et/ou jeudi midi
Jusqu'à 5 participants

Les Eaux Chaudes
piscines • détente • forme

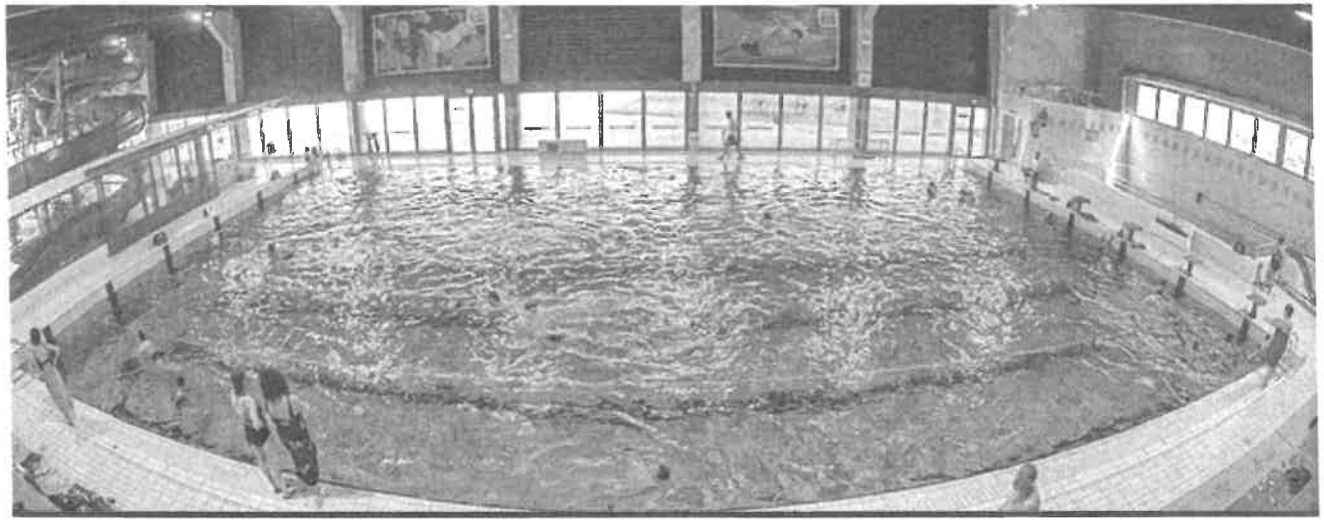

Section sport
Activité pétanque

Pas de participation au 46ème challenge National de pétanque : 30 août au 1er septembre 2019 à Bassens (33)

Section Culture et Loisirs

Les concours

Concours de photos,
Dessins en décembre
2 participants

Jeu énigme en novembre
5 participants

Section Culture et Loisirs

Les soirées

Soirée pétanque/grillades à Carmejane le 28 juin (36 participants)

Soirée Beaujolais le 29 novembre (14 participants)

Soirées Tarot : 9 soirées (39 participants)

Section Culture et Loisirs

Les sorties

Sortie laser game 12 oct (15 participants)

Section Culture et Loisirs
Les sorties

Aquarelle

(12 participants)
6 septembre étang Château-Arnoux

Section Culture et Loisirs
Les sorties

Randonnée week-end à l'Estrop (29-30 juin 2019)

10 participants

Section Culture et Loisirs
Les séjours

Week-end URASCE multi-activités à Carry-le-Rouet (septembre)

Les activités ponctuelles

2e Initiation au tir sportif en partenariat avec le club de tir des 3 vallées

Tirs en salle

11 Participants

Récompenses des 2 meilleurs tireurs (H et F)

Les activités ponctuelles

Atelier produit vaisselle à la pomme

7 février

Les activités ponctuelles

Cours de cuisine japonaise : poulet teriyaki

25 mai 2019

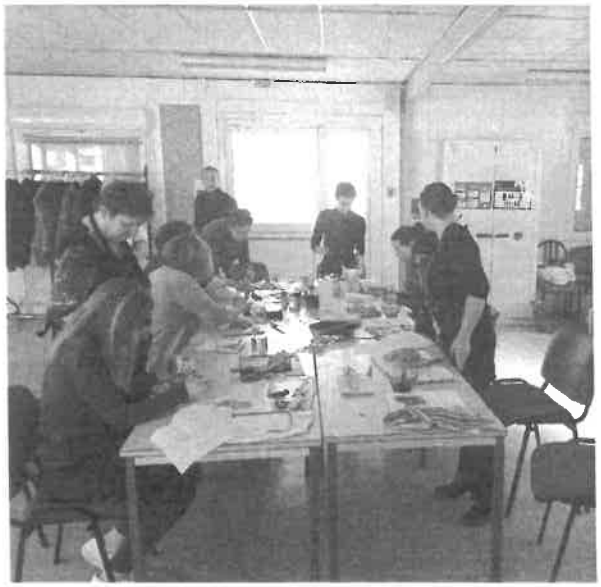

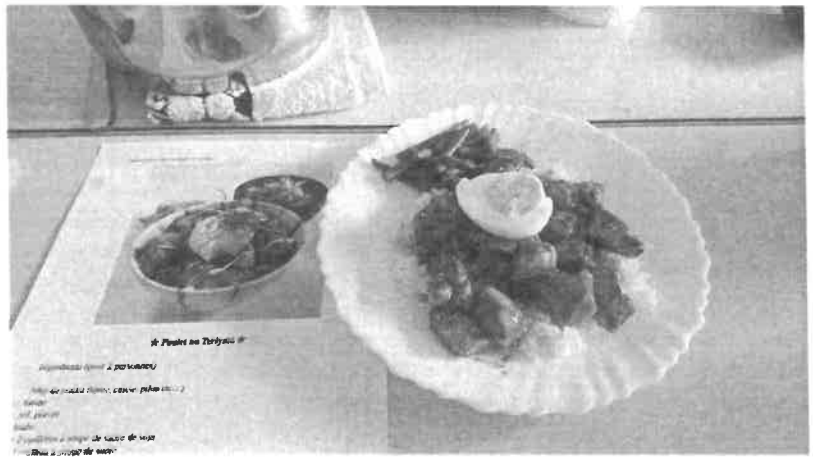

Trésorerie : bilan 2019

		Recettes	Dépenses	Balance
	Rappel : Bilan 2018	12 672,84	9 995,11	2 677,73
Gestion	BILAN 2019	BILAN		
Activités	Libellé activités	Recettes	Dépenses	Balance
1 Fonctionnement	FAH ADHESIONS	2 286,10	10.00	2 276,10
	FASE . AIDE SEJOURS ENFANTS			0,00
	FCO · CONGRES REUNION REGION	1 715 30	2 034 90	-319,60
	FCOT COTISATIONS FNASCEE + ASSURANCE FNASCEE ADHERENTS		495 20	-495,20
	FDV DIVERS	976.24	797.61	178,63
	FF · FRAIS DE FONCTIONNEMENT	164.83	547 13	-382,30
	FSFN DOTATION FNASCEE	2 650 00		2 650,00
	FAG . ACHATS GROUPES	0.00	0.00	0,00
Somme 1 Fonctionnement		7 792,47	3 884,84	3 907,63
2 Activités sportives	SP PISCINE	533 38	496.20	37,18
	SP1 COURSE A PIEDS	669.00	1 188 76	-519,76
	SP12 CHALLENGE REGIONAL MULTI ACTIVITES	1 180 10	1 475 12	-295,02
	SP3 SKI LOISIR	2 400.10	2 297 10	103,00
	SP7 TENNIS		10 00	-10.00
	SP9 PETANQUE REGIONAL			0,00
	SP6 PETANQUE NATIONAL	0 00	0 00	0,00
	SP13 TRAIL NATIONAL			0,00
	SRC RAID CYCLO SRC			0,00
Somme 2 Activités sportives		4 782,58	5 467,18	-684,60
3 culture voyage loisirs entraide	CAN ARBRE DE NOEL			0,00
	CCH CHAR pour CORSO			0,00
	CEN ENTRAIDE			0,00
	CS SPECTACLES CS + CARTES CINEMA		417 89	-417,89
	CSLV SORTIES - LOISIRS – VOYAGES	1 041.00	1 542 82	-501,82
	CTA TAROT		421 02	-421,02
	CVOE . JOURNEE ENFANTS			0,00
Somme 3 culture voyage loisirs entraide		1 041,00	2 381,73	-1 340,73
	VD VIDE GRENIER			0,00
	SF-SL LOTO – BILLETERIE		187,53	-187,53
Somme 4 autres activités				
Total 2019		13 616,05	11 921,28	1 694,77

Trésorerie : prévisionnel 2020

Gestion	2020	ETAT PREVISIONNEL		
Activités	Libellé activités	Dépenses	Recettes	Balance
1 Fonctionnement	FAH : ADHESIONS		2 100,00	2 100,00
	FAS : ASSURANCE	50,00		-50,00
	FASE : AIDE SEJOURS ENFANTS			0,00
	FCO : CONGRES REUNION REGION	1 500,00	1 500,00	0,00
	FCOT : COTISATIONS FNASCEE - URASCE	400,00		-400,00
	FDV : DIVERS	1 000,00	1 000,00	0,00
	FF : FRAIS DE FONCTIONNEMENT	500,00		-500,00
	FSFN : DOTATION FNASCEE		2 600,00	2 600,00
	FAG : ACHATS GROUPES	500,00	500,00	0,00
2 Activités sportives	SP1 : SECTION COURSE A PIED	1 200,00	700,00	-500,00
	SP12 : CHALLENGE REGIONAL MULTI ACTIVITES			0,00
	SP3 : PARTICIPATION SKI	4 000,00	3 000,00	-1 000,00
	SP : PARTICIPATION PISCINE			0,00
	SP4 : RANDONNEES AVEC GUIDE SUR DEUX JOURS			0,00
	SP6 : PETANQUE et CHALLENGE NATIONAL			0,00
	SP7 : SECTION TENNIS			0,00
	PARTICIPATION CHALLENGE REGIONAUX (trail, pétanque, cyclo)			0,00
	PARTICIPATION CHALLENGE NATIONAUX (trail, pétanque, cyclo)	450,00		-450,00
3 culture voyage loisirs entraide	CEN : ENTRAIDE	400,00		-400,00
	ESCAPE GAME			0,00
	CS : PARTICIPATION SPECTACLE / CINEMA	450,00		-450,00
	CSLV : PARTICIPATION VOYAGE			0,00
	CTA : SECTION TAROT	450,00	0,00	-450,00
	CSLV : ATELIER TAWASHI	20,00		-20,00
	CSLV : ATELIER NICHOIR	210,00	0,00	-210,00
	CSLV : ATELIER DEGUSTATION VIN	600,00	480,00	-120,00
	CVOE : JOURNEE ENFANTS			0,00
	CSLVGRILLADES CARMEJANE ET TOMBOLA	300,00	150,00	-150,00
Total		12 030,00	12 030,00	0,00

Prévisionnel des activités 2020

- Rando pédestre
- Rando raquettes avec un guide
- Atelier de cuisine japonaise
- Cours pâtisserie - Digne
- Atelier cosmétique maison
  Atelier aquarelle
- Atelier tawashi
- Randonnées
- Initiation au Tir (armes à feu)
- Tombola
- Atelier nichoir à oiseaux à l'automne (octobre)
- Soirée Beaujolais en novembre
- Réalité virtuelle - Aix
- Paintball - Mallemoisson
- Atelier céramique Digne
- Escape game

Prévisionnel des activités 2021

- Après-midi LEGO adultes et enfants
- Atelier cosmétique
- Tir sportif en extérieur
- Aquarelle
- Sortie CASTOR au lac de l'Escale
- Découverte du vin
- Soirée grillades à CARMEJANE
- Journée magique
- Journée lac/repas
- Sortie LPO ou CEN
- Journée athlétisme
- Randonnée PEYRESC + train des pignes
- Repas soirée dansante
- Soirée Beaujolais

Questions diverses
Les partenaires

Alimentaire :

L'age de Bière à Digne	*-5 % ventes à emporter*

Forme et bien-être :

Salle de sport Vita Liberté à Digne[1]	*14,90 € au lieu de 19,90 € par mois*
Piscine les eaux chaudes à Digne	*billetterie entrée bien-être auprès de Vincent Palomba d'autres offres directement à la piscine (cf. tableau page suivante)*

Voiture :

Provence Auto Bilan à Digne (contrôle technique)	*-10 %*

Santé :

Les Opticiens Mutualistes :	*- 10 % optique solaire, -15 % optique médicale*[2]
12, place du tampinet à Digne	

Questions diverses

Les partenaires
Billetterie

Spectacles :

Dans le cadre des activités Spectacles/Loisirs, l'ASCEE propose une participation financière aux ascéistes pour les spectacles en PACA.

Participation de 20 %, dans la limite de 20 € (adhérent et ayant droit enregistrées sur la carte).

Pour la demande de remboursement, transmettre les billets et justificatifs d'achats à Manuia Schuft.

Cinémas :

L'ASCEE ne dispose pas de places de cinéma en billetterie mais propose une participation financière aux ascéistes pour l'achat de carnet de 10 entrées dans les cinémas du département.

Participation de 20 % dans la limite de 6 cartes par an (adhérent uniquement).

Pour la demande de remboursement, transmettre le justificatif d'achat à Manuia Schuft.

Sorties :

Aire de jeux pour enfants Dinofolies (Malijai) *-1€ sur le tarif public*

Locations Ascee :

Location possible d'une sono autonome (sur batterie) avec micro (10 € le week-end).

Pour l'euro symbolique, mise à disposition d'assiettes, couverts, bancs et tables.

Questions diverses
Billetterie

Une belle saison de ski 2019-2020 :

- Partenariat avec 11 stations (ajout Pra Loup et Le Sauze)
- Vente de 150 forfaits (+50%)
- Participation de 10 % des amicales :
  - 398,30 € pour l'ASCEE
  - 53,50 € pour l'ASMA

Vente de billet bien être pour la piscine de Digne :

- 5 € à la place de 8,20 € (8,50 € à compter du 01/09/20)
- Vente de 88 tickets en 2019.

Contact billetterie : Vincent Palomba

Questions diverses
Rappel

L'ASCEE 04 dispose d'un blog accessible par Internet :

http://ascee04.blogspot.fr/

ASCEE04
couleur passion

Merci de votre attention

Annexe 5

+ Bilan 2019
+ Tableau dépenses et Recettes 2019
+ Approbation des Vérificateurs aux comptes

Trésorerie : bilan 2019

		Recettes	Dépenses	Balance
	Rappel : Bilan 2018	12 672,84	9 995,11	2 677,73
Gestion	BILAN 2019	BILAN		
Activités	Libellé activités	Recettes	Dépenses	Balance
1 Fonctionnement	FAH : ADHESIONS	2 286,10	10,00	2 276,10
	FASE : AIDE SEJOURS ENFANTS			0,00
	FCO : CONGRES REUNION REGION	1 715,30	2 034,90	-319,60
	FCOT : COTISATIONS FNASCEE + ASSURANCE FNASCEE ADHERENTS		495,20	-495,20
	FDV : DIVERS	976,24	797,61	178,63
	FF : FRAIS DE FONCTIONNEMENT	164,83	547,13	-382,30
	FSFN : DOTATION FNASCEE	2 650,00		2 650,00
	FAG : ACHATS GROUPES	0,00	0,00	0,00
Somme 1 Fonctionnement		7 792,47	3 884,84	3 907,63
2 Activités sportives	SP : PISCINE	533,38	496,20	37,18
	SP1 : COURSE A PIEDS	669,00	1 188,76	-519,76
	SP12 : CHALLENGE REGIONAL MULTI ACTIVITES	1 180,10	1 475,12	-295,02
	SP3 : SKI LOISIR	2 400,10	2 297,10	103,00
	SP7 : TENNIS		10,00	-10,00
	SP9 : PETANQUE REGIONAL			0,00
	SP6 : PETANQUE NATIONAL	0,00	0,00	0,00
	SP13 : TRAIL NATIONAL			0,00
	SRC : RAID CYCLO SRC			0,00
Somme 2 Activités sportives		4 782,58	5 467,18	-684,60
3 culture voyage loisirs entraide	CAN : ARBRE DE NOEL			0,00
	CCH : CHAR pour CORSO			0,00
	CEN : ENTRAIDE			0,00
	CS : SPECTACLES CS + CARTES CINEMA		417,89	-417,89
	CSLV : SORTIES - LOISIRS – VOYAGES	1 041,00	1 542,82	-501,82
	CTA : TAROT		421,02	-421,02
	CVOE : JOURNEE ENFANTS			0,00
Somme 3 culture voyage loisirs entraide		1 041,00	2 381,73	-1 340,73
	VD : VIDE GRENIER			0,00
	SF-SL : LOTO – BILLETERIE		187,53	-187,53
Somme 4 autres activités				
Total 2019		13 616,05	11 921,28	1 694,77

RAPPORT DES VERIFICATEURS AUX COMPTES
EXERCICE 2019

Nous soussignées, Florence BIARD et Domique Michel, vérificatrices aux comptes de l'ASCEE 04, certifions nous être présentées le jeudi 8 octobre 2020 au siège de l'ASCEE 04 – Avenue Demontzey – 04000 Digne-les-Bains, pour procéder à la vérification des comptes de l'exercice du 01/01/2019 au 31/12/2019.

Nous avons été reçues par Madame Danièle CONCIATORE, trésorière de l'ASCEE 04, qui nous a communiqué toutes les pièces relatives à l'exercice objet du contrôle ; après examen de toutes ces pièces, nous lui avons fait part de quelques petites erreurs.
Celles-ci ayant été corrigées, nous certifions que les comptes de l'ASCEE 04 sont sincères et véritables et qu'ils reflètent parfaitement le patrimoine de l'ASCEE.

En conséquence de quoi, nous vous proposons de voter le quitus pour l'exercice 2019.

Florence BIARD

Dominique MICHEL

Remarques sur comptabilité de l'ASCEE04

Année 2019

FCO 49 – Inscrit 3 personnes sur FCO alors qu'en réalité 2 personnes (T. Albert et F. Roman) Pourquoi ?

FCO 50 – Tableau 49,60 € et sur Facture 41,33 € = TVA 8,27 €

FCO 152 – Réservation pour 2 personnes : manque pour la 2ème personne. Voir en 2020 pour la régularisation du remboursement.

Digne le 8 octobre 2020

F. Biard (Florence)

Dominique Michel

Annexe 6

Clôture compte bancaire au 31/12/2019

BANQUE POPULAIRE
AUVERGNE RHÔNE ALPES

RELEVE N° 11 AU 31/12/2019

Votre conseiller :
CORALIE LEPART
Mail : coralie.lepart@bpaura.banquepopulaire.fr
Tel : 04 92 31 88 54 (appel non surtaxé)
DIGNE LES BAINS CENTRE
40 BOULEVARD GASSENDI
04000 DIGNE LES BAINS
Fax : 04 92 32 39 81
Tel : 04 92 31 88 50
(appel non surtaxé)
Cyberplus
Identifiant : 37110033
www.bpaura.banquepopulaire.fr

SMS+6 11 10 : 687546

ASS DECL A.S.C.E.E. 04
DDT
AVENUE DEMONTZEY
04000 DIGNE LES BAINS

VOTRE COMPTE COURANT N° 04319014425

IBAN FR76 1680 7001 4304 3190 1442 530

ASS DECL A.S.C.E.E. 04
DDT
BIC CCBPFRPPGRE

DATE COMPTA	LIBELLE/REFERENCE		DATE OPERATION	DATE VALEUR	DEBIT EUROS	CREDIT EUROS
	SOLDE CREDITEUR AU 29/11/2019					**9 950,98**
04/12	021219 CB****6927 LEMONWAY.COM/PI93MONTREUIL	FJNGND7	04/12	04/12	13,30	
17/12	CHEQUE	0245638	17/12	17/12	36,00	
18/12	CHEQUE	0246012	18/12	18/12	250,20	
19/12	CHEQUE	0246016	19/12	19/12	66,93	
20/12	CHEQUE	0245639	20/12	20/12	32,40	
20/12	CHEQUE	0246018	20/12	20/12	17,49	
21/12	REMISES CHEQUES REM CHQ DE 6 CHEQUE(	3245923	20/12	23/12		240,00
21/12	REMISES CHEQUES REM CHQ DE 1 CHEQUE(	3245922	20/12	23/12		30,00
21/12	REMISES CHEQUES REM CHQ DE 2 CHEQUE(	3246026	20/12	23/12		100,00
21/12	REMISES CHEQUES REM CHQ DE 4 CHEQUE(	3246028	20/12	23/12		103,00
21/12	REMISES CHEQUES REM CHQ DE 1 CHEQUE(	3245925	20/12	23/12		164,83
21/12	REMISES CHEQUES REM CHQ DE 7 CHEQUE(	3246027	20/12	23/12		92,00
21/12	REMISES CHEQUES REM CHQ DE 1 CHEQUE(	3245921	20/12	23/12		119,20
21/12	REMISES CHEQUES REM CHQ DE 3 CHEQUE(	3245924	20/12	23/12		543,00
23/12	CHEQUE	0246019	23/12	23/12	118,90	
23/12	201219 CB****6927 SPORTIPS GROUP 83ROQUEBRUNE S	GF2O8TQ	23/12	23/12	73,60	
24/12	FRAIS ENVOI CHEQUIER XCCCD050 20191221000530780000001 Chequier (s) 0246066	0053078	21/12	21/12	1,05	

0008 0003

20200101*035510*EXTCL02*P1112239*00009700*00000001/00000003*00011776*0*

A la Banque Populaire Auvergne Rhône Alpes, l'assurance des personnes et des biens c'est aussi notre métier.

Siège social : 4, boulevard Eugène Deruelle - 69003 LYON- RCS Lyon 605 520 071- N° ORIAS : 07 006 015
Service Réclamations Clients - 2 avenue du Grésivaudan - 38700 CORENC
Les clients particuliers peuvent saisir le Médiateur de la consommation auprès de la FNBP - 76 / 78, Avenue de France 75013 PARIS - https://www.mediateur-fnbp.fr

VOTRE COMPTE COURANT N° 04319014425 **RELEVE N° 11 AU 31/12/2019**

DATE COMPTA	LIBELLE/REFERENCE	DATE OPERATION	DATE VALEUR	DEBIT EUROS	CREDIT EUROS
30/12	CHEQUE 0246017	30/12	30/12	48,35	
	TOTAL DES MOUVEMENTS			**658,22**	**1 392,03**
	SOLDE CREDITEUR AU 31/12/2019*				**10 684,79**

(*) Sous réserve des opérations en cours d'enregistrement et d'une provision suffisante et disponible lors de l'arrêté du solde du compte réalisé en fin de journée.
- Ce document ne justifie pas la déduction de la TVA ou de la charge en matière d'impôt direct -

Vos dépôts sont éligibles à la garantie des dépôts du Fonds de Garantie des Dépôts et de Résolution, sous réserve des exclusions prévues par les textes en vigueur. Reportez-vous à la plaquette FGDR disponible sur le site internet de notre établissement ou au formulaire d'information communiqué annuellement ou sur demande, par votre conseiller. Concernant le Livret A, le Livret de Développement Durable et Solidaire et le Livret d'Epargne Populaire, leurs montants sont intégralement garantis par l'Etat.

Siège social : 4, boulevard Eugène Deruelle - 69003 LYON- RCS Lyon 605 520 071- N° ORIAS : 07 006 015
Service Réclamations Clients - 2 avenue du Grésivaudan - 38700 CORENC
Les clients particuliers peuvent saisir le Médiateur de la consommation auprès de la FNBP - 76 / 78, Avenue de France 75013 PARIS - https://www.mediateur-fnbp.fr

Annexe 7

Prévisionnel 2020

Projet budget 2020

Gestion	2020	ETAT PREVISIONNEL		
Activités	Libellé activités	Dépenses	Recettes	Balance
1 Fonctionnement	FAH : ADHESIONS		2 100,00	2 100,00
	FAS : ASSURANCE	50,00		-50,00
	FASE : AIDE SEJOURS ENFANTS			0,00
	FCO : CONGRES REUNION REGION	1 500,00	1 500,00	0,00
	FCOT : COTISATIONS FNASCEE - URASCE	400,00		-400,00
	FDV : DIVERS	1 000,00	1 000,00	0,00
	FF : FRAIS DE FONCTIONNEMENT	500,00		-500,00
	FSFN : DOTATION FNASCEE		2 600,00	2 600,00
	FAG : ACHATS GROUPES	500,00	500,00	0,00
2 Activités sportives	SP1 : SECTION COURSE A PIED	1 200,00	700,00	-500,00
	SP12 : CHALLENGE REGIONAL MULTI ACTIVITES			0,00
	SP3 : PARTICIPATION SKI	4 000,00	3 000,00	-1 000,00
	SP : PARTICIPATION PISCINE			0,00
	SP4 : RANDONNEES AVEC GUIDE SUR DEUX JOURS			0,00
	SP6 : PETANQUE et CHALLENGE NATIONAL			0,00
	SP7 : SECTION TENNIS			0,00
	PARTICIPATION CHALLENGE REGIONAUX (trail, pétanque, cyclo)			0,00
	PARTICIPATION CHALLENGE NATIONAUX (trail, pétanque, cyclo)	450,00		-450,00
3 culture voyage loisirs entraide	CEN : ENTRAIDE	400,00		-400,00
	ESCAPE GAME			0,00
	CS : PARTICIPATION SPECTACLE / CINEMA	450,00		-450,00
	CSLV : PARTICIPATION VOYAGE			0,00
	CTA : SECTION TAROT	450,00	0,00	-450,00
	CSLV : ATELIER TAWASHI	20,00		-20,00
	CSLV : ATELIER NICHOIR	210,00	0,00	-210,00
	CSLV : ATELIER DEGUSTATION VIN	600,00	480,00	-120,00
	CVOE : JOURNEE ENFANTS			0,00
	CSLVGRILLADES CARMEJANE ET TOMBOLA	300,00	150,00	-150,00
Total		12 030,00	12 030,00	0,00

Annexe 8

Dépouillement voles.

Digne-les-Bains, le 22 septembre 2020

ASCEE 04
couleur passion

PROCES-VERBAL
du dépouillement du vote pour l'élection des membres du comité directeur

Inscrits : 129

Votants : 39

Nuls : 0

Exprimés : 39

Décompte des voix du candidat :

A. CAMANI	39
M. SCHUFT	39
F. DAVID	38
V. PALOMBA	38
F.ROMAN	39

Les personnes ayant procédé au dépouillement :

C-COURBEY T-ALBERT

Le Président de l'ASCEE 04

ASSOCIATION SPORTIVE CULTURELLE ET D'ENTRAIDE DE L'EQUIPEMENT
A.S.C.E.E.
04
DIGNE

Frank ROMAN

ASCEE 04
avenue Demontzey
BP 211
04002 DIGNE-LES-BAINS Cedex
Téléphone : 04 92 30 56 90
Télécopie : 04 92 30 55 01
Ascee-04 DDE 04 ASCEE Association
@i-carre.net